I'm not a bot

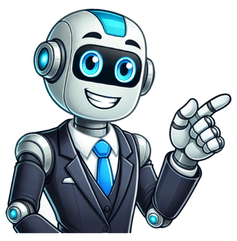

Crociere.com Royal Caribbean Norvegia Popolarità Prezzo Prezzo (in ordine decrescente) Data di partenza Data di partenza (in ordine decrescente) Durata Durata (in ordine decrescente) % Sconto Itinerario: Southampton , Stavanger , Oslo , Oslo , Southampton Fino a -80% con Trenitalia Fino a 800€ di sconto per cabina -60% sul secondo passeggero Pensione completa Regno Unito,Belgio,Norvegia Itinerario: Southampton , Bruges , Molde , Olden , Stavanger , Southampton Fino a -80% con Trenitalia Fino a 800€ di sconto per cabina -60% sul secondo passeggero Pensione completa Agenzia di viaggi specializzata in crociere CRUISELINE - Italia - Tel: 02 89 73 21 22 SAM con Capitale di 150 000 EURO Codice Fiscale : 96072370180 Licenza di agenzia di viaggi n° 006 02 0007 Garanzia finanziaria Groupama N° di polizza 4000717380Responsabilità civile e penale RC RSA del valore di 10 000 000 EURO© CRUISELINE 2025 - all rights reserved Tempo di lettura: 7 minutiUltimo aggiornamento: 22 Febbraio 2025 by Claudia Marchionni ITINERARIO NORVEGIA Itinerario in Norvegia vuol dire viaggiare in una terra magica che ti saprà incantare con i suoi paesaggi mozzafiato. Solitamente i miei itinerari on the road prevedono sempre il noleggio di un'auto per vivere in totale autonomia il viaggio alla scoperta di chicche insolite. In Norvegia, invece, ho scelto di utilizzare i mezzi pubblici, molto puntuali ed efficienti, perchè permettono di poter godere a pieno dei paesaggi e della natura da un punto di vista esclusivo. Grazie ai miei consigli potrai organizzarlo anche tu lo stesso viaggio! OSLO Punto di partenza ideale per un itinerario in Norvegia, Oslo mi ha piacevolmente stupita con i suoi contrasti tra antico e moderno. Una città versatile capace di offrire numerosi stimoli per accontentare ogni tipologia di viaggiatore. Dagli amanti dell'arte con un'offerta museale molto variegata che spazia dai celebri capolavori di Munch, uno dei più importanti artisti norvegesi a cui è dedicato il Munchmuseet, alle opere contemporanee e stravaganti contenute nel Astrup Fearnley Muset. Agli appassionati di architettura, invece, che potranno ammirare le linee futuristiche del Teatro dell'Opera ma anche le forme tradizionali di una Norvegia di altri tempi con quartieri di case in legno colorate. Oslo è anche una città molto attenta all'ambiente ed alla qualità della vita dei suoi cittadini che si riflette nella presenza di numerosi spazi verdi come il Vigeland Park, apprezzato anche per le sue 212 statue in bronzo, granito e ferro, che accompagnano il visitatore lunga tutta la passeggiata nel parco. Per contemplare la città da un punto di vista privilegiato, non perderti una gita in traghetto per raggiungere l'isola di Bygdøy che, inoltre, ospita interessanti Musei sulla storia vichinga e sulle antiche abitazioni ed imbarcazioni norvegesi come il Museo Fram ed il Norks Folkenmuseum. FLAMSBANA Da Oslo, utilizzando il treno con partenza dalla stazione centrale in centro città (Oslo Sentralstasjon), si raggiunge comodamente la località di Myrdal. Giunti a Myrdal, occorrerà effettuare un cambio per vivere un'esperienza imperdibile: il viaggio nella famosissima ferrovia chiamata “Flåmsbana” che ti porterà fino alla cittadina di Flam. Uno dei percorsi ferroviari più spettacolari del mondo! Tra curve e salite ripidissime, attraverserai paesaggi che ti terranno incollato al finestrino per tutta la durata del viaggio. Valli profonde, montagne maestose e cascate spettacolari per assaporare la natura norvegese in tutta la sua bellezza. La piccola sosta alle Kjosfossen Waterfall ti permetterà di ammirare da vicino la cascata abitata dalla “donna dell'acqua” che, come una sirena ammaliatrice, incanta i passeggeri con le sue danze e le sue movenze leggiadre. Questo momento poetico potrebbe essere interrotto, bruscamente, dagli spruzzi dell'acqua che il vento costante sulle cascate spinge in faccia agli ignari passeggeri: quindi, procurati una giacca impermeabile se non vuoi inzupparti da capo a piedi! FLAM Circondata da imponenti Fiordi, Flam è capace di trasmetterti forti emozioni. Tranquillità, per la pace ed il silenzio che regna nella minuscola cittadina, soprattutto nel tardo pomeriggio quando le grandi navi da crociera richiamano tutti i passeggeri e Flam torna alla sua consueta pacatezza. Meraviglia, per lo stupore che suscita la bellezza della natura che avvolge Flam, ovunque si volga lo sguardo. Pur non essendoci grandi attrazioni in città, ad eccezione del Museo delle locomotive e della Flamsbana, è una tappa imperdibile in un itinerario in Norvegia. Nonchè un punto di partenza perfetto per visitare le chicche che leggerai qui sotto! OTTERNES Per un viaggio indietro nel tempo fino al 1700, Otternes è il posto ideale. Un complesso di circa 30 vecchi edifici che conservano tutto il fascino storico della Norvegia del passato ed anche un esempio perfettamente conservato delle usanze dei suoi abitanti 300 anni fa. Ormai nessuno abita più in questa antica fattoria ma passeggiare tra le sue casette è un'esperienza molto suggestiva anche per la vista spettacolare sul fiordo di Aurlandsfjord che si gode da lassù. Raggiungere Otteners è semplice e anche molto piacevole. La ciclabile Flam- Aurland, che costeggia la parte bassa del Fiordo, vi accompagnerà con una vista spettacolare per tutto il tragitto fino al suo termine (in circa 40 minuti in e-bike oppure 1,30 minuti a piedi). All'altezza del cartello marrone con scritto Otternes, attraversate la Statale E 16 e spostatevi sul lato opposto della strada. A questo punto, non vi resta che percorrere un ripido tratto in salita (giusto qualche tornante!) e sarete in cima al villaggio di Otternes. Che siate solo di passaggio o che vi fermiate per un pic-nic, che siate a piedi o in bicicletta oppure in macchina una cosa è certa: Otternes vi conquisterà per la quiete che regna in questo luogo e per la sua meravigliosa vista panoramica sul fiordo. Aurlandsfjellet Scenic Route La “Aurlandsfjellet” è una delle strade panoramiche più spettacolari della Norvegia! Per 45 km, da Laerdal a Aurland, rimarrete incollati al finestrino della vostra auto con il naso all'insù. Lo stupore sul vostro viso crescerà ad ogni km che macinerete perché il percorso riserva tantissime sorprese, una diversa dall'altra, in uno scenario naturalistico incontaminato molto suggestivo. Passerete dalle pacate località lungo i Fiordi ai desolati altopiani in cui incontrerete solo pecore e qualche motociclista impegnato nelle ripide curve che salgono fino ai laghi ghiacciati (anche in estate!). Un tratto di strada tortuoso da percorrere solo in estate ed a ritmo lento per non perderti nemmeno un frammento di immagine (e anche perché si tratta di una strada a tratti molto stretta e con diverse curve in alcuni punti). Per evitare di percorrere troppi km di strada vi consiglio di sfruttare il lunghissimo tunnel della E 16 (Laerdal Tunnel) per arrivare fino a Laerdal e poi, al ritorno, di imboccare la Aurlandsfjellet con direzione Aurland: decisamente più spettacolare in questo senso di marcia! Di seguito ti elenco le tappe da non perdere lungo il percorso della Aurlandsfjellet: Laerdal Old Town, centro storico del XX secolo con le tipiche casette norvegesi; Vardahaugselvi Waterfall, pochi gradini per ammirare una cascata attraversata da un ponticello; Vedahaugane, seguendo la passerella in cemento arriverai all'Orso Hiet, opera dall'artista americano Mark Dion; Flotane Waterfall, piccola cascatella che si tuffa nel lago semi ghiacciato nel punto più alto dell'altopiano; Stegastein viewpoint, passerella panoramica sospesa sulla montagna a picco sul fiordo; Aurland, rilassante cittadina sul fiordo. SOGNEFJORD Che itinerario in Norvegia sarebbe senza una crociera sui Fiordi? Ecco allora che da Flam non c'è modo migliore per raggiungere Bergen che con una crociera su uno dei fiordi più spettacolari della Norvegia. Ma non solo! Il Sognefjord è anche il fiordo più lungo e più profondo della Norvegia! Per circa 6 ore di navigazione attraverserai insenature con piccoli villaggi affacciati sull'acqua ed ammirerai imponenti montagne ed incantevoli cascate. La parte più selvaggia della Norvegia ti accompagnerà per tutto il tragitto senza annoiarti mai! BERGEN L'itinerario in Norvegia si conclude con questa ultima tappa, ma non per importanza: Bergen! Deliziosa cittadina affacciata sul fiordo, costellata di coloratissime casette di legno che l'hanno resa la “Wooden City” più famosa della Norvegia. Un fascino magnetico che arriva dritto al cuore dei viaggiatori che passeggiano nel quartiere storico di Bryggen, dichiarata patrimonio dell'umanità dall'UNESCO per le sue pittoresche abitazioni. Tra sali e scendi, a volte piuttosto impegnativi, Bergen regala scorci suggestivi sui tetti della città. Per i più pigri c'è una comoda soluzione: la funicolare di Fløibanen raggiunge in pochi minuti la cima del monte Fløyen per una vista panoramica spettacolare sulla città e sui fiordi circostanti. Non solo paesaggi ma anche cultura, arte e storia che vi condurrà al Kode, per contemplare la più grande collezione d'arte di tutta la Scandinavia, ed al particolarissimo Museo della Lebbra (Lepramuseet) per ripercorrere la storia della lebbra in Norvegia. Per scoprire tutte le chicche di Bergen, leggi il mio articolo in cui ti racconto Cosa vedere a Bergen: 15 chicche imperdibili Giorno 1: Arrivo a Bergen Il viaggio inizia a Bergen, la seconda città più grande della Norvegia e porta d'accesso ai fiordi. Fondata nel 1070, l'architettura di Bergen è influenzata dalla Lega Anseatica, una fiorente organizzazione commerciale tedesca del XIV secolo. Se avete tempo a disposizione prima della partenza della nave, visitate le banchine del colorato quartiere di Bryggen, oggi un quartiere artigianale acciottolato, tutelato dall'UNESCO. Proprio di fronte si trova il famoso mercato del pesce, che offre deliziosi frutti di mare. È inoltre possibile prendere la funicolare Fløibanen per salire in cima al monte Fløyen e godere di una vista mozzafiato sulla città. Per sfruttare al meglio il vostro soggiorno in Norvegia, non dimenticate che possiamo aiutarvi a organizzare escursioni prima o dopo il vostro viaggio, grazie al programma Norway in a Nutshell. Prima dell'imbarco, potrete rilassarvi nel comfort della sala passeggeri del terminal. Una volta a bordo, potrete gustare il primo di tanti deliziosi pasti preparati con prodotti freschi della costa, mentre lasciamo Bergen e navighiamo lungo l'antica rotta vichinga dell'Hjeltefjord. Incontrerete anche gli ispettori costieri della nave, che vi faranno da guida durante la nostra crociera lungo la costa norvegese, organizzando conferenze, attività a bordo ed escursioni facoltative. Giorno 2: Alesund Godetevi una prima mattinata nello splendido Nordfjord vicino a Torvik. Poi aggireremo il Capo Occidentale e ci avvicineremo ad Ålesund. Ålesund è famosa per la sua superba architettura Art Nouveau e per il suo Atlanterhavsparken, uno dei più grandi acquari marini del Nord Europa. Se viaggiate con noi in primavera o in inverno, passerete gran parte della giornata a esplorare questa pittoresca città. In estate, ci dirigeremo verso lo spettacolare Geirangerfjord*, dichiarato Patrimonio dell'Umanità dall'UNESCO, attraversando alcuni dei più bei paesaggi che la Norvegia possa offrire. Una volta arrivati nel fiordo, potreste avere la fortuna di vedere le famose cascate delle Sette Sorelle che scendono dalle scogliere. *Si prega di notare che per la crociera del 1° giugno 2025, il Geirangerfjord sarà sostituito dall'Hjørundfjord. Per le partenze del 12 giugno, 23 giugno, 4 luglio, 15 luglio, 26 luglio, 6 agosto, 17 agosto e 28 agosto, la nave farà scalo ad Ålesund. In queste date, è prevista un'escursione gratuita in piccolo catamarano da Ålesund al Geirangerfjord. L'escursione ha posti limitati ed è soggetta a disponibilità. In primavera (aprile e maggio) e in autunno (settembre e ottobre), la navigazione proseguirà verso l'Hjørundfjord, incastonato nelle Alpi di Sunnmøre. È prevista anche una sosta nel pittoresco villaggio di Urke, dove ammirare antiche fattorie, il fiordo e i rigogliosi pendii montani. L'ultimo porto della giornata è Molde. In estate, la luce può essere sufficiente per godersi l'incredibile vista delle 222 cime montuose sull'altra sponda del fiordo, nota come Molde Panorama. Da metà giugno a fine agosto, le strade e i giardini della città sono adornati da rose profumate di ogni colore, all'altezza del suo soprannome di “Città delle rose”. Giorno 3: Trondheim Giorni Porti Arrivo Partenza 1 bergen 00:00 00:00 2 floro 00:00 00:00 2 maloy 00:00 00:00 2 torvik 00:00 00:00 2 alesund 00:00 00:00 2 urke 00:00 00:00 2 alesund 00:00 00:00 2 molde 00:00 00:00 3 kristiansand 00:00 00:00 3 trondheim 00:00 00:00 3 rørvik 00:00 00:00 4 bronnoysund (no) 00:00 00:00 4 sandnessjoen 00:00 00:00 4 nesna 00:00 00:00 4 ornes 00:00 00:00 4 bodø 00:00 00:00 4 stamsund 00:00 00:00 4 svolvaer 00:00 00:00 5 stokmarknes 00:00 00:00 5 sortland 00:00 00:00 5 risoyhamn 00:00 00:00 5 harstad 00:00 00:00 5 finnsnes 00:00 00:00 5 tromsø 00:00 00:00 5 skjervoy (no) 00:00 00:00 6 oksfjord 00:00 00:00 6 hammerfest 00:00 00:00 6 havoysund 00:00 00:00 6 honningsvag 00:00 00:00 6 kjollefjord 00:00 00:00 6 mehamn (no) 00:00 00:00 6 berlevag 00:00 00:00 7 batsfjord 00:00 00:00 7 vardo 00:00 00:00 7 vadso 00:00 00:00 7 kirkenes 00:00 00:00 Partenza da Oslo 7 giorni /6 notti in hotel 3* e 4* in Prima Colazione, 3 cene in hotel, visita guidata di Oslo, crociere sui Fiordi, accompagnatore locale che parla italiano. Partenze Garantite 1° Giorno: ITALIA/OSLO Arrivo all'aeroporto di Oslo. Trasferimento libero dall'aeroporto all'hotel. Check-in e sistemazione nelle camere riservate. Pernottamento in hotel. 2° Giorno: OSLO – GÅLÅ (City Tour di Oslo) Prima colazione in hotel. Partenza del nostro Tour Norvegia e magia dei Fiordi, al mattino, incontro con l'accompagnatore ed inizio del city tour di Oslo con la guida locale che parla italiano. Visiteremo dall'esterno il Palazzo Reale, Palazzo del Municipio, Fortezza Medievale di Akershus. Entreremo e visiteremo il Frogner Park con le sculture di Gustav Vigeland. Al termine della visita, tempo libero a disposizione e partenza in pullman per il cuore della Norvegia con sosta a Lillehammer, graziosa cittadina dove si svolsero i giochi olimpici invernali del 1994. Arrivo nell'area di Gålå.. Check-in e sistemazione nelle camere riservate. Cena e pernottamento in hotel. 3° Giorno: GÅLÅ – ÅLESUND Prima colazione in hotel. Partenza attraverso scenari mozzafiato per la deliziosa cittadina di Ålesund, una vera e propria città-museo che sorge su piccole isole collegate tra loro e che vive dell'attività della pesca. Arrivo nel pomeriggio e tempo a disposizione con l'accompagnatore per la scoperta di questo gioiello della Norvegia. Check-in e sistemazione nelle camere riservate. Cena e pernottamento in hotel. 4° Giorno: ÅLESUND – SKEI – FØRDE crociera sui fiordi (Geiranger) Prima colazione in hotel. Al mattino partenza per Hellesylt dopo aver attraversato in traghetto il tratto tra Magerholm e Orsneset. Imbarco per un'indimenticabile crociera sui fiordi di Geiranger, uno dei più spettacolari del mondo. Si potranno ammirare le cascate del “Velo della Sposa” e delle “Sette Sorelle”. Arrivo a Geiranger e proseguimento via Stryn fino a raggiungere Skei. Sosta ai piedi del meraviglioso ghiacciaio di Briksdal. Check-in e sistemazione nelle camere riservate. Cena e pernottamento in hotel. 5° Giorno: FØRDE – BERGEN – crociera sui fiordi (Naerofjord) Prima colazione in hotel. Partenza per Mannheller e attraversamento del fiordo fino a Fodnes. Proseguimento attraverso uno dei tunnel più lunghi al mondo – Lærdalstunnelen. Imbarco a Flåm per esplorare il Naerofjord grazie ad una mini crociera su navi Premium di ultimissima generazione, che utilizzano un motore ibrido per addentrarsi nei punti più vulnerabili e spettacolari del fiordo nel massimo rispetto dell'ambiente. Arrivo nel caratteristico villaggio di Gudvangen e continuazione per Bergen, la “Perla dei Fiordi”, una volta capitale della Norvegia ed importante porto della Lega Anseatica. Arrivo nel tardo pomeriggio e tempo a disposizione per esplorare la città e il suo Bryggen, dichiarato Patrimonio dell'Umanità dall'UNESCO. Si suggerisce anche la salita in funicolare fino alla cima del Monte Fløyen, per godere di una spettacolare vista panoramica della città. Check-in e sistemazione nelle camere riservate. Pernottamento in hotel. 6° Giorno: BERGEN – OSLO Prima colazione in hotel. Passaggio sul ponte Hardanger e proseguimento per Geilo, famosa località sciistica. Breve sosta per ammirare le spettacolari cascate di Voringfoss. In serata arrivo ad Oslo. Check-in e sistemazione nelle camere riservate. Pernottamento in hotel. 7° Giorno: OSLO Prima colazione in hotel. Trasferimento libero dall'hotel all'aeroporto di Oslo. Fine del Tour Norvegia e magia dei fiordi. Dettagli del tour Riduzione 3° letto bambino fino a 10 anni N.C. – € in agg Riduzione 3° letto adulto – € in agg date di partenza prezzo in doppia prezzo in singola Luglio: 09, 16, 23, 30 Agosto: 06, 13, 20 € in agg € in agg Oslo: Hotel Radisson Blu Scandinavia Oslo **** Otta area: Hotel Wahdal Høgfjellshotell *** Alesund: Hotel Thon Alesund *** Sunnfjord/Forde: Hotel Scandic Sunnfjord **** Bergen: Hotel Norge by Scandic **** Departure Oslo (Norvegia) Departure Time arrivo entro le 20:00 Included Tour in Pullman GT con aria condizionata dal 2° al 6° giorno 6 notti in camera doppia in hotel 3*/4* con prima colazione Accompagnatore locale in italiano dal 2° al 6° giorno 3 cene in hotel Visita guidata della città di Oslo (3 ore) Crociera sul Geirangerfjord: Hellesylt – Geiranger Crociera nel Naeroyfjord su nave Premium: Flåm - Gudvangen Traghetti o pedaggi per il ponte come da programma Not Included Volo da e per l'Italia Trasferimenti dall'aeroporto di Oslo all'hotel e viceversa Pasti non indicati Bevande ai pasti Mance Spese di gestione pratica inclusive di assicurazione medico-bagaglio, interruzione viaggio, Covid e annullamento € 36 per persona (obbligatorie) extra di carattere personale e tutto quanto non espressamente indicato Facchinaggio Tutto quanto non espressamente indicato ne"la quota include" Crociere.com MSC Crociere MSC Preziosa Norvegia I tuoi criteri di ricerca : Norvegia MSC Preziosa Popolarità Prezzo Prezzo (in ordine decrescente) Data di partenza Data di partenza (in ordine decrescente) Durata Durata (in ordine decrescente) % Sconto Popolarità Prezzo Prezzo (in ordine decrescente) Data di partenza Data di partenza (in ordine decrescente) Durata Durata (in ordine decrescente) % Sconto Itinerario: Amburgo , Bergen , Molde , Trondheim , Alesund , Vik I Sogn , Stavanger , Oslo , Amburgo Bambini gratis fino a 12 anni Mini Club bambini gratis Msc Voyagers Club Animazione a bordo Pensione completa Itinerario: Amburgo , Alesund , Bergen , Olden , Amburgo Bambini gratis fino a 12 anni Mini Club bambini gratis Msc Voyagers Club Animazione a bordo Pensione completa Itinerario: Amburgo , Bergen , Stavanger , Kristiansand , Oslo , Amburgo Bambini gratis fino a 12 anni Mini Club bambini gratis Msc Voyagers Club Animazione a bordo Pensione completa Itinerario: Amburgo , Stavanger , Nordfjord , Bergen , Amburgo Bambini gratis fino a 12 anni Mini Club bambini gratis Msc Voyagers Club Animazione a bordo Pensione completa Itinerario: Amburgo , Bergen , Molde , Trondheim , Alesund , Vik I Sogn , Stavanger , Oslo , Oslo , Hamburg Cruise Parade , Amburgo Bambini gratis fino a 12 anni Mini Club bambini gratis Msc Voyagers Club Animazione a bordo Pensione completa Itinerario: Amburgo , Molde , Tromso , Longyearbyen , Honningsvag , Honningsvag , Olden , Stavanger , Amburgo Bambini gratis fino a 12 anni Mini Club bambini gratis Msc Voyagers Club Animazione a bordo Pensione completa Itinerario: Amburgo , Bergen , Molde , Longyearbyen , Honningsvag , Tromso , Leknes , Stavanger , Amburgo Bambini gratis fino a 12 anni Mini Club bambini gratis Msc Voyagers Club Animazione a bordo Pensione completa Agenzia di viaggi specializzata in crociere CRUISELINE - Italia - Tel: 02 89 73 21 22 SAM con Capitale di 150 000 EURO Codice Fiscale : 96072370180 Licenza di agenzia di viaggi n° 006 02 0007 Garanzia finanziaria Groupama N° di polizza 4000717380Responsabilità civile e penale RC RSA del valore di 10 000 000 EURO© CRUISELINE 2025 - all rights reserved Tour della Norvegia in 7 Giorni con spostamenti in treno e crociere, alla scoperta dell'animo più selvaggio e autentico della Scandinavia. Partiremo da Oslo, vibrante e dinamica capitale, per poi salire a bordo della celebre Flåmsbana, che ci darà l'opportunità di un viaggio in treno tra le meraviglie dei fiordi norvegesi. Effettueremo poi indimenticabili crociere tra i fiordi più belli e famosi, come il Sognefjord e il Lysefjord che ci darà anche l'opportunità di ammirare paesaggi mozzafiato dal maestoso Preikestolen. Inoltre, con l'Itinerario di Viaggio in Treno in Norvegia del Sud in 7 Giorni scopriremo la bellezza delle antiche città di Bergen e Stavanger, che con la loro storia e la loro atmosfera riusciranno ad ammaliare anche il viaggiatore più esigente.Un Tour della Norvegia in treno e in barca, adatto a chi vuole scoprire la bellezza dei fiordi norvegesi da diverse prospettive e con un minimo impatto ambientale.Itinerario Norvegia in 7 Giorni con TrenoOslo, vibrante capitale norvegeseIn treno sulla celebre Flåmsbana, la ferrovia dei fiordiSognefjord, il Re dei fiordiLa magica atmosfera di BergenNavigazioni lungo la costa norvegese, tra fiordi e montagneIl prezioso centro storico di StavangerCrociera sul Lysefjord, tra scogliere imponenti e natura selvaggiaPreikestolen, la spettacolare sospesa sui fiordiIl nostro Viaggio Norvegia 7 Giorni in Treno inizierà con la partenza dall'Italia con volo di linea. Una volta atterrati all'aeroporto di Oslo, il trasferimento in hotel avverrà in autonomia. Quindi, avremo la sistemazione e il pernottamento in hotel. (Pasti : -/-/-)Per chi lo desidera, è possibile richiedere il trasferimento privato in hotel previo pagamento di un supplemento.2° Giorno : OsloPrima colazione in hotel. Oggi il nostro Itinerario Norvegia 7 Giorni in Treno dedicherà l'intera giornata alla visita di Oslo. La capitale norvegese sorge all'estremità settentrionale dell'omonimo fiordo, ed è una città che unisce natura e modernità in maniera impeccabile. La città venne fondata nel 1048 dal re norreno Harald III di Norvegia, e oggi è una città vibrante e ricca di vita culturale.Oslo City TourInizieremo la nostra visita guida di Oslo passeggiando tra le attrazioni principali della città. Con l'Itinerario di Viaggio in Treno di 7 Giorni in Norvegia, ammireremo infatti l'esterno del Palazzo Reale, residenza dell'attuale famiglia reale norvegese, e il Municipio sede della cerimonia di consegna del Premio Nobel per la Pace. Quindi, faremo sosta presso la Fortezza di Åkershus, simbolo militare della Oslo medievale, e alla spettacolare Opera House con il suo tetto inclinato da cui si può ammirare una splendida vista sul fiordo cittadino. Infine, dopo il pranzo libero, avremo il resto del pomeriggio a disposizione per esplorare la città individualmente. Cena libera e pernottamento in hotel. (Pasti : C/-/-)Porto e Municipio di Oslo Opera House Oslo al Tramonto 3° Giorno : Oslo – treno – Flåm – crociera – SognefjordIn treno sulla spettacolare FlåmsbanaDopo la prima colazione, il Tour Norvegia in Treno 7 Giorni ci porterà alla stazione di Oslo, dove saliremo sul treno diretto a Flåm, un pittoresco villaggio nel cuore della Regione dei Fiordi. Durante il tragitto, faremo una sosta a Myrdal per prendere la celebre Flåmsbana, una delle ferrovie più ripide al mondo. Questo incredibile percorso, che si snoda tra cascate, vallate e imponenti montagne, regala panorami mozzafiato e vedute spettacolari sulla natura norvegese, lasciandoci senza fiato. Arriveremo dunque a Flåm nel primo pomeriggio dove avremo del tempo per il pranzo libero.Crociera sul SognefjordDopodiché, con l'Itinerario 7 Giorni Norvegia effettueremo una indimenticabile Crociera sul Sognefjord, il “Re dei Fiordi” e il più lungo di tutta la Norvegia. La navigazione ci permetterà di ammirare paesaggi mozzafiato, e ci condurrà fino al Nærøyfjord, la sezione finale e più stretta del Sognefjord che è stata dichiarata Patrimonio Naturale dell'Umanità dall'Unesco. La crociera ci porterà infine al villaggio in cui si trova il nostro hotel, dove avremo la cena e il pernottamento. (Pasti : C/-/C)Scenari dalla Flåmsbana Villaggio di Flåm Navigazione sul Sognefjord 4° Giorno : Sognefjord – crociera – BergenIn seguito alla prima colazione in hotel, ripartiremo alla scoperta della Norvegia Itinerario 7 Giorni con una meravigliosa mini crociera che percorrerà tutto il Sognefjord fino ad arrivare a Bergen. La seconda città più grande della Norvegia è senza ombra di dubbio la più bella di tutto il paese da quando, nel XIV secolo, entrò a far parte della Lega Anseatica. Fu proprio in questo periodo che Bergen acquisì tutta la bellezza e la magica atmosfera che la contraddistingue. Arriveremo in città nel primo pomeriggio, dove faremo una visita del caratteristico Mercato del Pesce. Infine, avremo il resto della giornata a disposizione per esplorare questa incredibile città scandinava. Concluderemo la giornata con la sistemazione e il pernottamento in hotel. (Pasti : C/-/-)Lungo il Sognefjord La città di Bergen Mercato del Pesce 5° Giorno : BergenPrima colazione. Oggi il Viaggio in Treno Norvegia dedicherà la giornata alla visita di Bergen, l'antica capitale della Norvegia. Inizieremo il nostro tour di Bergen dal Quartiere Anseatico di Bryggen, dichiarato Patrimonio dell'Umanità dall'Unesco con le sue caratteristiche case di legno colorate che un tempo ospitavano i ricchi mercanti della città anseatica. Proseguiremo quindi con la visita della Chiesa di Maria, la più antica della città, e l'esterno della Fortezza di Håkonshallen, che fu residenza reale in epoca medievale. Infine, dopo il pranzo libero nel centro città, saliremo sulla funicolare Floibanen che ci permetterà di ammirare la città dall'alto e di godere di una vista senza eguali sui fiordi e le montagne circostanti. Al termine, rientreremo in hotel. Cena libera e pernottamento. (Pasti : C/-/-)Quartiere Anseatico Håkonshallen Funicolare Floibanen 6° Giorno : Bergen – crociera – StavangerDopo la prima colazione in hotel, avremo la mattinata del Norvegia Tour 7 Giorni a disposizione per visite individuali o per continuare ad esplorare Bergen e fare gli ultimi acquisti presso il celebre mercato. Quindi, verso ora di pranzo ci imbarcheremo dal porto cittadino sulla crociera in direzione di Stavanger. Navigando verso sud, potremo ammirare bellissime vedute sui fiordi e avremo tempo di rilassarci mentre la nostra imbarcazione ci offrirà scorci indimenticabili tra il mare e le montagne scandinave. Arriveremo dunque a Stavanger, rinomata per le sue casette di legno bianco perfettamente conservate che risalgono al XVIII secolo. Infine, avremo la sistemazione in hotel e il pernottamento. (Pasti : C/-/-)Scorci di Bergen Navigazione verso Stavanger Tramonto a Stavanger 7° Giorno : Stavanger – Crociera sul Lysefjord – StavangerDopo aver consumato la prima colazione, il nostro Itinerario Norvegia in Treno in 7 Giorni partirà per un'altra bellissima crociera sul Lysefjord, uno dei fiordi più spettacolari della Norvegia. Conosciuto per le sue imponenti pareti rocciose che si innalzano fino a 1.000 metri d'altezza, il Lysefjord offre paesaggi mozzafiato e punti iconici come il famoso Preikestolen. Questa scogliera si erge a picco sul Lysefjord ad un altezza di oltre 600 metri, donando delle viste meravigliose sul paesaggio circostante. Al termine della crociera, faremo ritorno a Stavanger dove avremo la cena libera e il pernottamento in hotel. (Pasti : C/-/-)Escursione facoltativa – Trekking al PreikestolenChi lo desidera, con il Tour della Norvegia in Treno, potrà prendere parte ad un'escursione facoltativa che vi condurrà fino in cima al Preikestolen. Questo trekking ci permetterà di ammirare viste incredibili sul Lysefjord, e di vivere l'emozione di giungere in vetta a questa iconica formazione rocciosa che offre una delle viste più belle di tutta la Norvegia.– L'escursione Trekking al Preikestolen è facoltativa e acquistabile in fase di prenotazione. – Il Trekking al Preikestolen avviene senza guida e ha un grado di difficoltà moderatamente impegnativo. – L'escursione al Preikestolen hanno una durata di circa 4 ore (2 ore per tratta). Si raccomanda dunque di organizzare un pranzo al sacco prima della salita. – Per effettuare il Trekking al Preikestolen raccomandiamo di indossare indumenti adatti e scarpe da trekking.Lysefjord Preikestolen La città di Stavanger 8° Giorno : Stavanger – volo – ItaliaDopo aver consumato la prima colazione in hotel, il Norvegia in Treno si concluderà con il trasferimento in autonomia per l'aeroporto e l'imbarco sul volo di ritorno. Arrivo in Italia. (Pasti : C/-/-)Per chi lo desidera, è possibile richiedere il trasferimento privato in aeroporto previo pagamento di un supplemento. Tour con Posti UltimatiIl Tour non ha più date disponibili e non è possibile effettuare una richiesta fino a scadenza.Per essere ricontattato non appena il tour è aggiornato, Iscriviti alla Lista d'Attesa.Se siete interessati ad un viaggio simile consultate la sezione Tour Consigliati » CATEGORIAHOTEL PREVISTI O SIMILARILOCALITÀNOTTI3* / 4*Scandic St. Olavs PlassOslo13* / 4*Blix / KviknesArea del Sognefjord13* / 4*Scandic ØrnenBergen33* / 4*Thon MaritimStavanger2 Giorno 1 • Bergen Il porto : Situato nel cuore di Bergen e circondato dalle famose Sette Montagne, il porto norvegese, adiacente al centro città, offre una facile immersione nell'atmosfera unica di questa antica città anseatica, incastonata tra maestosi fiordi. Cosa visitare a Bergen? Bergen, una città dal fascino storico circondata dalla natura, è ricca di luoghi da scoprire. Passeggiate nel quartiere di Bryggen, patrimonio mondiale dell'UNESCO, per la sua colorata architettura medievale. Scoprite il vivace mercato del pesce e il museo Hanse per immergervi nella storia marittima di Bergen. Non perdetevi la vista panoramica sulla città dal Monte Fløyen, raggiungibile con la funicolare. Cosa visitare nei dintorni Alla periferia di Bergen, i fiordi, tra cui il Sognefjord, il più lungo e profondo della Norvegia, sono assolutamente da vedere. Le visite al villaggio di pescatori di Rosendal e al ghiacciaio Folgefonna sono un ottimo modo per ammirare lo spettacolare scenario della regione. Giorno 2 • Floro La città di Floro si trova sull'isola di Florelandet. Fa parte degli scali preferiti dei villeggiante che imbarcano per crociere in Norvegia e nei dintorni. I turisti hanno scelta tra la via delle arie o le crociere Floro per accedervi. Grazie alla popolazione molto accessibile, i passeggeri non avranno alcun male a visitare la località. Partire alla riunione degli abitanti è un buono mezzo per familiarizzarsi con le loro culture ed abitudini, soprattutto quelle dei loro antenati i vichinghi. È partecipando ad una crociera Floro che i turisti possono scoprire i fiordi della regione. Dopo un'escursione pedonale, si arriva al fiordo di Botnafjorden, al nord di Floro. Altrimenti, il fiordo di Solheimsfjorden vale anche la deviazione. Quest'ultimo si situa al sud della città di Floro. Di là, si scorgono le isole vicine di Florelandet, come l'isola Stavoy. Giorno 2 • Maloy Giorno 2 • Torvik Giorno 2 • Alesund Situata sulla costa occidentale della Norvegia, Alesund vi offre dei magnifici paesaggi, svariati musei e una storia interessante. La città, andata a fuoco nel 1904, é stata ricostruita in stile contemporaneo. Giorno 2 • Molde Costruita su un archipelago di isole e di penisole, questa graziosa città norvegese beneficia di un clima molto mite. La vegetazione che la circonda ed i suoi celebri roseti le hanno conferito il nome di città delle rose. Giorno 3 • Kristiansund Giorno 3 • Trondheim Centro amministrativo della contea di Sør-Trøndelag, Trondheim è fra i importanti porti della Norvegia, alla stregua di Bergen. Scalo faro delle crociere Trondheim, si situa idealmente al centro del paese e può fungere da punto di partenza per la scoperta delle più belle regioni norvegesi. Nel corso di una crociera Trondheim, la maggior parte dei passeggeri approfitta dello scalo per scoprire il patrimonio ricco della città e le vestigia della storia del regno. Considerata come il santuario nazionale della Norvegia, la cattedrale di Nidaros è il più grande simbolo. Importanti lavori realizzati al 1ø secolo hanno permesso alla costruzione di trovare il suo splendore di una volta. Il più vecchio monumento secolare della Scandinavia, il palazzo dell'arcivescovado, si apre anche alle visite. Dentro sono sistemati il museo del palazzo dell'arcivescovado, il museo dell'esercito e i gioielli della corona norvegese nell'ala occidentale. Giorno 3 • Rorvik Giorno 4 • Bronnoysund Giorno 4 • Sandnessjoen Giorno 4 • Nesna (passaggio cerchio polare) Nel Nordland norvegese, Nesna è servito dalle navi di Hurtigruten. Comprendendo tre isole d'incanto da sapere Hugla, divise in tomi ed Handnesoya, questo municipio accoglie almeno tre barche al giorno in direzione del nord. Il villaggio dell'isola divise in tomi sfoggia una modernità affascinante. Una crociera Nesna è ad esempio l'occasione di scoprire una delle più grandi università di Norvegia: Nesna University collegio. La chiesa architetturale di Nesna, la volta di Handnesoya e quella di Husby sono diversi posti che incantano i passeggeri in occasione delle crociere Nesna. La residenza di IDA Maria, celebra cantante conto anche fra i luoghi notevoli dell'isola. All'ovest si trova la zona di distribuzioni, un settore dinamico di un migliaio di abitanti. Vi si ammira la chiesa di distribuzioni, un monumento costruisce sulla posizione di una costruzione costruita al 1ó secolo. Gli escursionisti più curiosi risalgono la testa di Nesna per scoprire la vista che si rivela. Giorno 4 • Ornes Villaggio del comune di Meloy in Norvegia, Ornes héberge un porto di scali ed un piccolo porto adeguati all'accoglienza delle barche di crociere. Questo villaggio culturale rivela paesaggi grandiosi ai viaggiatori in crociera Ornes. Punteggiato di montagne coperte di ghiaccio, di laghi e di foreste, il quadro è semplicemente stupefacente. Ornes sono un villaggio della fine del mondo che propone numerose attività ai suoi ospiti. La scoperta della sua chiesa in legno è fra i momenti più intensi della crociera Ornes. Fare escursioni nel cuore della foresta o scalare le montagne circostanti permette di apprezzare la vista panoramica sull'arcipelago di Meloy. Una scappatella nei parchi nazionali Lahko e Sel-Svartisen è anche possibile. I turisti non mancheranno la visita del museo Nordland situato accanto ai marciapiedi. Differentemente, molti depositi e una biblioteca con accesso Internet sono a disposizione dei viaggiatori. Giorno 4 • Bodo Bodø il più grande comune del dipartimento del Nordland, è anche uno dei porti più pittoreschi della Norvegia. Scalo inevitabile per le navi che solcano la regione, è conosciuta per la sua autenticità e per i suoi paesaggi da tagliare il soffio. Chiamata il villaggio delle aquile di mare, è la porta d'entrata verso il cerchio artico. Durante le vacanze, un buono numero di viaggiatori decide di effettuare crociere Bodo per ammirare lo spettacolo unico del sole di mezzanotte e fare la riunione della fauna eccezionale della regione. Altri prendono il tempo di riposarsi in uno dei molti parchi verdi. Per approfittare della crociera Bodo, è anche consigliato di ricongiungere uno dei suoi villaggi charmants impressionati di quiete e morbidezza. I seguaci incorreggibili di leccano-finestra quanto a loro scoprono una quantità impressionante di negozi e di centri commerciali che possono soddisfare tutti i gusti. Giorno 4 • Stamsund Giorno 4 • Svolvaer Svolvaer è la principale città portuale delle isole Lofoten in Norvegia. È in navigante lungo Trollfjord che le navi delle crociere Svolvaer vi gettano l'ancora. Del resto, prima di scaricare sui marciapiedi, i passeggeri prendono il tempo di ammirare il paesaggio splendido del fiordo. Una volta la barca attraccata, gli ospiti possono cominciare la scoperta della città. Sul porto, molto poco resiste all'incanto dei rorbuer. Queste case tradizionali di pescatori hanno perfettamente resistito agli attacchi del tempo. Appassionati di storia si renderanno al museo della guerra. Diversi oggetti dell'esercito tedesco vi sono esposti e fotografie che raccontano la resistenza norvegese di fronte alle truppe tedesche. Gli avventurieri preferiranno scalare le montagne intorno, dopo una piccola escursione improvvisata. Una curiosità è assolutamente da vedere in occasione di una crociera Svolvaer: "La capra,, di Svolvaer. Questo picco roccioso predomina la città della sua silouette massiccia. Giorno 5 • Stokmarknes Stokmarknes è una città portuale della Norvegia che si trova sull'isola di Hadseloya. Questo scalo fa parte dell'arcipelago del Vesteralen, a che molto dà la preferenza per i suoi fiordi, in particolare Trollfjord. La città ripara un'attrazione che attira numerosi ospiti in crociere Stokmarknes. Si tratta del museo famoso dell'espresso costiero, Hurtigrutemuseum. Perdendosi nelle sue piste, i turisti hanno il privilegio di conoscere tutta la storia della società Hurtigruten, dei suoi inizi fino ai nostri giorni. Si assiste qui ad esposizioni di controparti delle diverse navi da esplorare. Vecchie fotografie sono là per testimoniare il percorso della società. La crociera Stokmarknes permette anche ai suoi passeggeri di scoprire la regione, rendendosi sull'isola di Boroya via il ponte immenso dello stesso nome. Per quelli che desiderano andare a Langoya, occorre passare per il ponte Hadsel, chi attraversa il distretto di Langoya. Giorno 5 • sortland Nella contea di Nordland in Norvegia, Sortland è lo scalo principale delle crociere nelle isole Vesteralen. La società Hurtigruten la classe al numero delle sue migliori destinazioni. Sull'isola di Langoya, questa città portuale propone offerte d'alloggio molto variate ed una vasta scelta di luogo di restauro dove attabler durante le tappe. Le escursioni verso le isole Lofoten fanno parte dei programmi da sperimentare in corso di scalo. I passeggeri in crociera Sortland sono invitati a randonner fino al fiordo del troll, braccio di mare accampata nel cuore del cerchio polare artico. La navigazione avviene qui all'interno di un'alta parete di ghiaccio e sfida alla nebbia costante. L'osservazione delle balene è d'altra parte un'attività data la preferenza durante le crociere Sortland. "Safari di balene,, sono in particolare organizzati per deviare adulti e bambini. La pesca di altura può anche fornire le vacanze di scoperte e d'avventura. Giorno 5 • Risoyhamn Giorno 5 • Harstad Piccolo porto a nord della Lapponia, Harstad è nel cuore del meraviglioso arcipelago delle isole Vesteralen, sulla grande isola di Hinnøy dove cerescono alberi da frutta, verdura, fragole... Giorno 5 • Finnsnes Giorno 5 • Tromso A metà strada tra Nordkapp e le isole Lofoten, Tromsø è più grande e più dinamico dei porti del nord della Norvegia. Chiamata "la capitale dell'artico,,, è una città piena d'incanto, incaricata di storia e di cultura. Durante le crociere Tromso, numerose sono le cose da vedere e fare apprezzare tutta la bellezza di questa regione rimasta soprattutto selvaggia. Diversi circuiti si improvvisano per scoprire il patrimonio della città. Polaria un acquario artico, mette le foche barbute in vedette. Ci ci si viene in famiglia a ridursi dinanzi ai numeri condotti dai regolatori. In occasione di una crociera Tromso, si può anche ammirare la cattedrale artica costruita nel 1965. La sua attrazione principale è un'architettura tipica dei paesaggi norvegesi. Per appassionati di musei, quello di Perspektivet è inevitabile per familiarizzarsi con us ed abitudini locali. Giorno 5 • Skjervoy Situata nella Comunità di Troms in Norvegia, l'isola deSkjervoy è considerata per la sua ricchezza naturale. Realizzando una crociera Skjervoy, si approfitta delle proprie molte attrazioni turistiche. Fra le costruzioni religiose da ammirare, la chiesa Skjervoy costruita in legno nel 1728 costituisce la più vecchia del genere in tutta la contea di Troms. Nel villaggio di Maursund, le case del 1ø secolo compongono una tavola stupefacente. È possibile prendere la traversata marittima alla scoperta delle isole vicine per approfittare del paesaggio. In occasione delle crociere Skerjvoy, gli ospiti potranno anche iniziarsi alla pesca che costituisce la prima attività degli abitanti, camminarsi nel villaggio charmant per costeggiare la popolazione locale, gustare le migliori specialità della regione o iniziare escursioni in barca verso i fiordi. Infatti, l'isola è circondata da molti fiordi impressionanti sul modello di Ullsfjorden, Lyngenfjorden, Reisafjorden o anche Kvaenagnan fiordo. Giorno 6 • Oksfjord Centro amministrativo del comune di Loppa in Norvegia, Oksfjord è considerato per il suo terminale portuale che permette alle traversate marittime di di collegarla con il porto Hasvik su Soroya. Concepito per accogliere le grandi traversate marittime, può anche accogliere le piccole imbarcazioni da diporto dei privati. È possibile organizzare picnic o fare campeggio in questa zona per approfittare della natura splendida di cui usufruisce il villaggio di Oksfjord. Le escursioni alla scoperta dei fiordi ai dintorni sono particolarmente raccomandate durante le crociere Oksfjord. In inverno, il villaggio colorato con la sua chiesa di un vuoto immacolato rivela tutto il suo incanto ed in estate, il verde delle montagne gigantesche che la circonda gli offre un quadro di cartolina. Prima di lasciare i luoghi, attabler nei piccoli ristoranti per scoprire i sapori dei prodotti locali è consigliato. Una crociera Oksfjord costituisce un'esperienza indimenticabile da non mancare. Giorno 6 • Hammerfest Il nome é stato attribuito alla città nel 1789:oggi é una moderna città costiera dall'atmosfera urbana compatta. Hammerfest offre una vasta gamma di avventure diverse e appassionanti, di viste e attività, natura selvaggia, storia appassionante, eredità, paesaggi aperti, ecc. Giorno 6 • Havoysund Vicino a Capo Nord, nella punta settentrionale del continente europeo, molto al di là del circolo polare, la regione di Havoysund è un paradiso per i pescatori Giorno 6 • Honningsvag Honningsvag è situata al bordo di un terreno disboscato, protetto dalle valanghe di barriere innevate. All'origine Honningsvag era un villaggio di pescatori. I turisti che visitano il nord della Norvegia vengono in estate per scoprire le meraviglie del Sole del Minuto. Niente può descrivere le sensazioni che si sentono, finchè ci si trova in piena notte guardando i fiordi e le montagne bagnate dalla luce ... Giorno 6 • Kjollefjord Giorno 6 • Mehamn Giorno 6 • Berlevag Giorno 7 • Batsfjord Nella contea di Finnmark, al nord della Norvegia, si trova la cittadina portuale di Båtsfjord che costituisce uno scalo ben riparato per le navi che garantiscono le crociere Batsfjord. Come la sua flora eccezionale, i paesaggi sono unici. Invitano gli innamorati della natura ad escursioni ricche in scoperte. Idealmente situato sulla strada dell'espresso costiero norvegese, tra Bergen e Kirkenes, Båtsfjord offre un quadro unico per riposarsi e rigenerarsi. Durante lo scalo di crociera Batsfjord, si può visitare una chiesa charmante moderna costruita 1971 e più sù il pilone di televisione di tutta la Norvegia. Questa struttura culmina circa a 241,8 metri d'altezza. Vi si d'escalation trovano la base ideale per partire alla conquista del vertice del giro di granito di Svolvaergeita che predomina la città charmante di Svolvaer vicina, una delle località più appassionanti della regione. Giorno 7 • Vardo Giorno 7 • Vadso Giorno 7 • Kirkenes Kirkenes si trova nell'estremo nord-est della Norvegia, vicino al confine con la Russia. Il Grenselandsmuseet ripercorre la storia della regione di confine e presenta opere dell'artista sami John Savio. Il bunker Andersgrotta, costruito durante la Seconda Guerra Mondiale, offre uno sguardo al passato militare della città. Gli amanti della natura possono esplorare la riserva naturale di Pasvik, caratterizzata dalla taiga boreale e da una fauna variegata. In inverno, vengono proposte attività come safari in motoslitta ed escursioni per osservare l'aurora boreale. Cabina standard Superficie: 9 m^2 Posizione del ponte : Ponte superiore Dotazione della cabina : - Un letto a castello e un letto singolo, compreso un divano-letto - Bagno con doccia - Televisione Cabina esterna Superficie: 9 m^2 Posizione del ponte : Ponte superiore Dotazione della cabina : - Un letto a castello e un letto singolo, incluso un divano letto - Televisione - Bagno con doccia Queste cabine possono ospitare fino a 3 persone. Alcune dispongono di una poltrona e di un set per la preparazione di tè e caffè. Cabine con vista o senza vista. Suite Superficie: da 15 m^2 a 20 m^2 Posizione del ponte : Ponte superiore Dotazione della suite : - Un letto matrimoniale - Zona soggiorno con divano letto, 2 poltrone e tavolo - scrivania - Televisione - Accappatoi e coperte - Bagno con doccia - Oblò o finestra Vantaggi: accesso WiFi incluso, tè e caffè gratuiti nel minibar Le prestazioni Le formalità di partenza passaporto o carta d'identità obbligatoria in funzione della destinazione (contattaci per maggiori info) la validità del documento (passaporto o C.I) deve essere superiore a 6 mesi dalla data di scadenza. Le prestazioni incluse Crociera a bordo di L'Express Côtier nella categoria di cabina prescelta in pensione completa Conferenze e attività a bordo Le prestazioni non incluse Voli internazionali (se non previsti dal contratto) Bevande (tranne se previsto dal contratto) Assicurazione di viaggio Franchigia bagaglio Escursioni facoltative Escursioni con le guide Hurtigruten Spese personali e mance Popolarità Prezzo Prezzo (in ordine decrescente) Data di partenza Data di partenza (in ordine decrescente) Durata Durata (in ordine decrescente) % Sconto navi da Celebrity Cruises crociere volaincrociera.com Destinazioni Paese crociere Norvegia]}

- missing number worksheet grade 2
- xepiza
- http://thamhoason.com/upload/ck/files/29585162676.pdf
- https://macjiboter.macjahisa.si/files/file/01653431-97cd-4858-babe-ad159c732a4f.pdf
- pesiyihaca
- what is a good father son relationship
- https://rong-chung.com/elohim/hosp/upload/files/widevupefagupoj.pdf