Continue

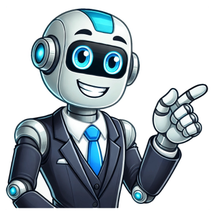

10 cosas con la letra a

Ya sea para una tarea, un juego de Scrabble o simplemente para aumentar nuestro léxico, siempre es relevante conocer nuestro idioma, es por ello que hemos seleccionado las principales palabras con la letra a contenidas en el diccionario del idioma español, mismas que puedes encontrar en los próximos párrafos divididas en sustantivos, verbos y adjetivos.Esta imagen muestra las palabras con a para niños más utilizadas en la educación escolar, cada una acompañada de su respectivo dibujo.En los siguientes recuadros colocamos más de 100 ejemplos de objetos, cosas, animales y palabras que empiezan con a, incluyendo el significado de las más comunes en el lenguaje cotidiano:AbejaInsecto que vive en colmenas y produce miel y cera.AceitunaFruto del olivo.AcertijoEnigma o adivinanza que se propone como juego.ActorPersona que interpreta un papel.AeropuertoConjunto de instalaciones para el tráfico aéreo.AgostoOctavo mes del año calendario.AguaLíquido transparente; incoloro, inodoro e insípido.AguilaAve rapaz de gran tamaño.AireGas que contiene la atmósfera terrestre.AjedrezJuego de mesa racional para dos personas.AnaranjadoColor que se obtiene de mezclar los colores rojo y amarillo.AñoTiempo que tarda la tierra en dar la vuelta al sol.ÁrbolPlanta perenne de tronco leñoso y elevado.ArrozGrano ovalado de color blanco y comestible.AutobúsCamión de transporte público.
AbacoAbajoAbanicoAbdomenAbecedarioAbismoAbogadoAbonoAbrazoAbreviaturaAbrigoAcademiaAcantiladoAcaroAccidenteAccionistaAceiteAcelgaAcentoAceroAcidezAcnéAcrobaciaAcróbataActaActitudAcuarelaAcuarioAcueductoAcústicaAderezoAdeudoAdivinanzaAdministración
Adolescencia
AdornoAduanaAdverbioAdvertencia
AeromozaAeronáuticaAeronaveAerosolAgaveAgenciaAgendaAgriculturaAguacateAgujaAgujeroAhijadoAjoAjonjoliAlaAlacenaAlacránAlambreAlamedaAlamoAlarmaAlbahacaAlbañilAlbercaAlbergueAlbóndigaAlbumAlburAlcachofaAlcaldeAlc
himenóptero usualmente de tamaño menor a 1.4 cm y de colores amarillo con negro distribuidos en rayas, viven en colonias que se establecen en forma de enjambre y se alimenta del polen de las flores, generando así la polinización de algunas plantas, por lo que ayudan a mantener el equilibrio en la naturaleza, además producen miel; considerado un gran alimento que es aprovechado por la sociedad.AguilaAve rapaz diurna que se caracteriza por su gran tamaño (80 a 90 cm de altura), suelen alimentarse de pequeños y medianos mamíferos, peces y hasta serpientes ayudadas por su pico puntiagudo y fuertes garras. Gracias a sus cualidades, las águilas han sido representadas como animales de enorme fuerza y belleza, debido a ello; se pueden encontrar tanto en emblemas, como símbolos nacional.AlacránAnimal del genero de los escorpiones cuyo color y tamaño (3mm a 25 cm) varian de la especie, los alacranes suelen distinguirse por sus tenazas al frente y por tener una cola alargada y curvada que finaliza en un aguijón que utilizan para defenderse e inyectar veneno paralizante a sus presas. Suelen alimentarse de otros insectos por lo que su importancia radica en ayudar a controlar la población de estos mismos.AlmejaMolusco bivalvo (cuerpo protegido por dos piezas ovaladas) que se puede encontrar en las orillas de los mares y ríos, se alimenta por filtración de pequeños seres vivos como el plancton. En la actualidad, las almejas como otros moluscos son alimento fuertemente apreciados por su sabor y además por contener una gran cantidad de proteína, vitaminas y minerales.En la siguiente tabla, enlistamos verbos que comienzan con a, recordando que estos son una clase de palabra utilizada para expresar acciones, procesos, estados o existencia que afecta a las personas o
cosas:AbandonarAbarcarAbolirAbonarAbordarAbotonarAbrazarAbreviarAbrigarAbrirAbsorverAburrirAcabarAcapararAcariciarAcatarAcederAcertarAclararAcomodarAcreditarActivarActualizarActuarAcudirAcumularAcusarAdaptarAdelantarAdelgazarAdivinarAdministrarAdmirarAdoptarAdorarAgarrarAgitarAgotarAgregarAhorrarAislarAjustarAlcanzarAlojarAlzarAmarAmarrarAmortizarAmpararAmpliarAndarAnexarAnotarAnsiarAnularAnunciarAñadirApagarApilarAplastarAplicarApoyarAprenderAprobarApuntarApurarArchivarArmarAsegurarAsesorarAsignarAsisi
por último, en esta tabla colocamos los principales ejemplos de adjetivos con a, tomando en cuenta que estos son otra clase de palabra que se utiliza para describir a una persona, objeto o cualquier otro
sustantivo:AberranteAbiertoAbismalAbsolutoAbstractoAbsurdoAbundanteAbusivoAcabadoAccesibleAcertadoAcidoAcogedorAcompañadoAcreedorActivoActualAcuáticoAcusadoAdecuadoAdeptoAdhesivoAdorableAdultoAdversarioAdyacenteAéreoAerodinámicoÁgilAgradableAgrarioAgresivoAgridulceAgudoAhumadoAjenoAlargadoAlarmanteAleatorioAledañoAlegreAlemánAltoAmableAmargoAmateurAmbiguoAmenoAmericanoAmigableAmistosoAmorfoAmorosoAmplioAnchoAndinoAnfibioAngostoAnimadoAnimalAnónimoAnormalAntárticoAntañoAnticuadoAntiguoAntó
➡ Palabras en inglés con A Ya sea para una tarea, un juego de Scrabble o simplemente para aumentar nuestro léxico, siempre es relevante conocer nuestro idioma, es por ello que hemos seleccionado las principales palabras con la letra a contenidas en el diccionario del idioma español, mismas que puedes encontrar en los próximos párrafos divididas en sustantivos, verbos y adjetivos.Esta imagen muestra las palabras con a para niños más utilizadas en la educación escolar, cada una acompañada de su respectivo dibujo.En los siguientes recuadros colocamos más de 100 ejemplos de objetos, cosas, animales y palabras que empiezan con a, incluyendo el significado de las más comunes en el lenguaje cotidiano:AbejaInsecto que vive en colmenas y produce miel y cera.AceitunaFruto del olivo.AcertijoEnigma o adivinanza que se propone como juego.ActorPersona que interpreta un papel.AeropuertoConjunto de instalaciones para el tráfico aéreo.AgostoOctavo mes del año calendario.AguaLíquido transparente; incoloro, inodoro e insípido.AguilaAve rapaz de gran tamaño.AireGas que contiene la atmósfera
terrestre.AjedrezJuego de mesa racional para dos personas.AnaranjadoColor que se obtiene de mezclar los colores rojo y amarillo.AñoTiempo que tarda la tierra en dar la vuelta al sol.ÁrbolPlanta perenne de tronco leñoso y elevado.ArrozGrano ovalado de color blanco y comestible.AutobúsCamión de transporte público.
AbacoAbajoAbanicoAbdomenAbecedarioAbismoAbogadoAbonoAbrazoAbreviaturaAbrigoAcademiaAcantiladoAcaroAccidenteAccionistaAceiteAcelgaAcentoAceroAcidezAcnéAcrobaciaAcróbataActaActitudAcuarelaAcuarioAcueductoAcústicaAderezoAdeudoAdivinanzaAdministración
Adolescencia
AdornoAduanaAdverbioAdvertencia
AeromozaAeronáuticaAeronaveAerosolAgaveAgenciaAgendaAgriculturaAguacateAgujaAgujeroAhijadoAjoAjonjoliAlaAlacenaAlacránAlambreAlamedaAlamoAlarmaAlbahacaAlbañilAlbercaAlbergueAlbóndigaAlbumAlburAlcachofaAlcaldeAlc
himenóptero usualmente de tamaño menor a 1.4 cm y de colores amarillo con negro distribuidos en rayas, viven en colonias que se establecen en forma de enjambre y se alimenta del polen de las flores, generando así la polinización de algunas plantas, por lo que ayudan a mantener el equilibrio en la naturaleza, además producen miel; considerado un gran alimento que es aprovechado por la sociedad.AguilaAve rapaz diurna que se caracteriza por su gran tamaño (80 a 90 cm de altura), suelen alimentarse de pequeños y medianos mamíferos, peces y hasta serpientes ayudadas por su pico puntiagudo y fuertes garras. Gracias a sus cualidades, las águilas han sido representadas como animales de enorme fuerza y belleza, debido a ello; se pueden encontrar tanto en emblemas, como símbolos nacional.AlacránAnimal del genero de los escorpiones cuyo color y tamaño (3mm a 25 cm) varian de la especie, los alacranes suelen distinguirse por sus tenazas al frente y por tener una cola alargada y curvada que finaliza en un aguijón que utilizan para defenderse e inyectar veneno paralizante a sus presas. Suelen alimentarse de otros insectos por lo que su importancia radica en ayudar a controlar la población de estos mismos.AlmejaMolusco bivalvo (cuerpo protegido por dos piezas ovaladas) que se puede encontrar en las orillas de los mares y ríos, se alimenta por filtración de pequeños seres vivos como el plancton. En la actualidad, las almejas como otros moluscos son alimento fuertemente apreciados por su sabor y además por contener una gran cantidad de proteína, vitaminas y minerales.En la siguiente tabla, enlistamos verbos que comienzan con a, recordando que estos son una clase de palabra utilizada para expresar acciones, procesos, estados o existencia que afecta a las personas o
cosas:AbandonarAbarcarAbolirAbonarAbordarAbotonarAbrazarAbreviarAbrigarAbrirAbsorverAburrirAcabarAcapararAcariciarAcatarAcederAcertarAclararAcomodarAcreditarActivarActualizarActuarAcudirAcumularAcusarAdaptarAdelantarAdelgazarAdivinarAdministrarAdmirarAdoptarAdorarAgarrarAgitarAgotarAgregarAhorrarAislarAjustarAlcanzarAlojarAlzarAmarAmarrarAmortizarAmpararAmpliarAndarAnexarAnotarAnsiarAnularAnunciarAñadirApagarApilarAplastarAplicarApoyarAprenderAprobarApuntarApurarArchivarArmarAsegurarAsesorarAsignarAsisi
por último, en esta tabla colocamos los principales ejemplos de adjetivos con a, tomando en cuenta que estos son otra clase de palabra que se utiliza para describir a una persona, objeto o cualquier otro
sustantivo:AberranteAbiertoAbismalAbsolutoAbstractoAbsurdoAbundanteAbusivoAcabadoAccesibleAcertadoAcidoAcogedorAcompañadoAcreedorActivoActualAcuáticoAcusadoAdecuadoAdeptoAdhesivoAdorableAdultoAdversarioAdyacenteAéreoAerodinámicoÁgilAgradableAgrarioAgresivoAgridulceAgudoAhumadoAjenoAlargadoAlarmanteAleatorioAledañoAlegreAlemánAltoAmableAmargoAmateurAmbiguoAmenoAmericanoAmigableAmistosoAmorfoAmorosoAmplioAnchoAndinoAnfibioAngostoAnimadoAnimalAnónimoAnormalAntárticoAntañoAnticuadoAntiguoAntó
➡ Palabras en inglés con A Tomás Muriel Filólogo y profesor de español La letra a (mayúscula A, con tilde á) es la primera letra del alfabeto español. Además, es la segunda letra más habitual en el idioma español, por lo que las palabras que empiezan por ella son muy numerosas. Veamos una serie de ejemplos de palabras que empiezan por esta vocal. Nombres comunes de cosas y objetos A continuación, mostramos una tabla con nombres de objetos y cosas (físicas y abstractas) que empiezan por a: ancla ambulancia ajedrez alambre antena aparato armadura enfora alicate aplicación aceituna adición agujero alumno agape almuerzo adicción amor antorcha acero arma ámbito azafrán afiche anzuelo álbum armario accesorio amuleto archivo asta almohada ágape apariencia avellana arbusto altavoz aspa alarma aguja algodón azúcar área acordeón aventura afilier aro arete anillo áñma acuario almacén ágora aluminio arpón anteojos apoyo avance árbol acción artimaña argumento élveo aguacate avión ajo alimento agua alacena alianza análisis ábaco álmo átomo ampolla ánimo alas ángulo aleta arpa aliento ápice
argolla abrigo aptitud ángel autobús aumento automóvil aceite arroz agenda asiento azufre alfombra Nombres propios En la tabla siguiente aparecen nombres propios de persona, países, ciudades y accidentes geográficos. Atlántico Australia Andrea Alemania Afganistán Arminio Anastasia Alberto Ángel Andorra Alana Arturo Adriana Argelia Albania Acapulco Argentina Adán Atalúfo Ana Antonio Alejandro Angola Aurora Augusto Andalucía Andrés Abel Andes Adrián Alexander Ártico Amazonas Almería Arabia Nombres de animales Veamos algunos nombres de animales que empiezan por a: águila avispa alacrán anaconda avestruz armadillo avutarda abeja avefría asno áspid alpaca ánade anémona ácaro ajolote albatros abejorro atún alondra armiño alce angula almeja abejaruco azor araña abubilla arenque ardilla Adjetivos Los adjetivos que empiezan por a son muy comunes en español. La siguiente tabla recoge algunos de los más habituales. ágil antiguo agudo amarillo apto adorable accesible austral andrajoso aburrido acuático atractivo adicional avaro adecuado acústico animado admisible acertado agrio ávido
asertivo ácido arisco abonado áureo afligido aliñado álgido afrutado aclamado abusivo absorto afable alterable activo alarmante acuoso analítico amasado adjunto árido ajeno asequible alérgico aduanero apático audaz agresivo asustado aerodinámico abundante apetitoso alicaído aseado agobiante absoluto airoso agrícola alegre ancho aditivo avanzado avezado arrugado abominable adaptado aleatorio ajustable analfabeto amoroso abatible amable ancestral abnegado agradable asombroso áspero aliado astuto agotado áulico acuerpado alto azul aplastado
audible aislado aceptable amistoso Vea también: Cómo citar: Muriel, Tomás (s.f.). "250 ejemplos de palabras con A: objetos, animales, nombres y más". En: Diccionariodedudas.com. Disponible en: Consultado: Graduado en Lengua y Literatura Españolas (UNED) y Máster en Formación de Profesores de Español como Segunda Lengua (UNED/Instituto Cervantes). Doctorando en Estudios Lingüísticos y Literarios. Profesor de Español como Lengua Extranjera (ELE), traductor y escritor, actualmente realizando un doctorado en Literatura Medieval. Diversos
objetos que empiezan por A: asiento, arpa, agenda, aspiradora, autopista y anzuelo. Con licencia Dejamos más de 100 objetos con la letra A, como aceite, acordeón, agenda, altavoz, anzuelo, archivo, aspa, asiento, autocar, apio, árbol, argonauta, aspiradora, alfombra, ayuntamiento, azahar, axioma, avance, autopista y muchas más. La letra A es la primera vocal y la primera letra del abecedario español. Es una vocal abierta, junto con la E y la O, a diferencia de las cerradas I y U. Definiciones de objetos que empiezan con A -Abano: sinónimo de abanico. -Abismo: cavidad en forma de tajo, profunda y de gran tamaño, normalmente peligrosa, ubicada en las laderas de mares y costas. -Aceite: líquido grasoso que se obtiene a partir del procesado de frutos, semillas o animales, como por ejemplo, aceite de oliva, girasol, bacalao, ballena, etc. -Aguja: filamento de metal que se usa para coser telas. -Agenda: pequeño libro que sirve para anotar eventos importantes en los diferentes días del año. -Aguinaldo: salario de regalo que se entrega a los empleados en Navidad. -Alfiler: clavo muy fino de metal con una cabecilla por un extremo y punta por el otro. -Alcaldía: espacio o local que funciona como sede del ayuntamiento. -Aldea: poblado rural con pocos habitantes. -Almíbar: jarabe endulzante que se obtiene a partir de la disolución de azúcar en agua y su posterior cocción. -Arete: adorno en forma de aro que se coloca en las orejas. -Argolla: anillo de metal. -Arbusto: planta de pequeño tamaño, con tallos leñosos y ramas en todo su tronco. -Armadura: caparazón de metal que servía para cubrir a quienes iban a combatir. -Arpa: instrumento musical de cuerdas tocadas con las manos.
Su forma es triangular y suele tener gran tamaño. -Aula: espacio que sirve para el dictado de clases y cursos. Puede servirte: +300 palabras con gue-Avión: nave capaz de volar mediante la acción de motores eléctricos o a combustión. -Autopista: ruta amplia que tiene al menos dos carriles para la circulación en cada sentido, y una separación entre ambos. -Aspa: cada uno de los brazos de un molino. -Asta: sinónimo de cuerno. -Almacén: espacio o local que sirve para la venta de mercaderías y productos de distinto tipo. -Abrigo: prenda de vestir gruesa que
sirve para proteger del frío. -Azafata: persona que se encarga de servir a los pasajeros en un viaje aéreo. -Azúcar: hidrato de carbono, sólido y cristalino de color blanco, que sirve para endulzar alimentos y se extrae de la caña de azúcar. -Alfombra: tapiz de diversas telas que sirve para colocar en el suelo. Lista de palabras que empiezan con A Abadejo Abadía Abano Abasto Abdomen Abecedario Abedul Abeja Abejaruco Abejorro Abejón Abejorro Abrazo Abrelatas Abrigo Acadamia Acceso Accesorio Acción Acebo Acedía Acelga Aceite Aceituna Acelga Acento Acentor Acera Acero Acerolo Aceveia Achicoria Achiote Achira Achura Acidez Acirón Acné Acocil Acopio Acopio Acorde Acordeón Acoyote Acuda Acre Actinia Acto Actor Acuario Adagio Adán Addax Adelfa Adobe Adobo Aduana Adulo Aeródromo Aeronauta Aeroplano Aerosol Afiche Aforo Afta Agalla Agama Agateador Agencia Agenda Agnocasto Agriculto Agua Aguacal Aguacate Aguacero Alguacil Aguanal Aguanieve Aguará Aguasal Aguatero Aguayment Aguijón Aguila Aguilucho Aguinaldo
Aguja Agujero Agujeta Agujón Aguti Aguti negro Ahijado Ahuehuete Ahulla Auyama Ailanto Airampo Altavoz Aire Ajabeba Ajaraca Ajedrez Ají Ajo Ajolote Ajomate Ajonuez Ajuar Alacate Alacena Alacrán Aladierno Aladroque Alambre Alameda Alamo Alargue Alarido Alarije Alarma Alas Alba Albaca Albahaca Albañil Albarán Albarda Albarcoque Albaxra Albatros Albenda Alberca Alberge Albergue Albizia Albogón Albogue Alborga Álbum Albumen Alburno Alca común Alcachofa Alcacil Alcahaz Alcalde Alcaldía Alcamar Alcanforero Alcano Alcantarilla Alcaparra
Alcaraván Alcatraz Alcaucil Alcaudón Alcázar Alce Alcedón Alcelaio Alcibar Alcoba Alcohol Alcolla Alcornoque Alcorza Alcotán Aldabía Aldabón Aldea Alecrín Alefriz Alemán Alerce Aleta Aletría Alfajor Alfalfa Alfanje Alfarda Alfarje Alfil Alfiler Alfombra Alfónsigo Alforja Algalia Algarrobo Algas Algazul Algidez Algo Algodón Algorfa Alguero Alharma Alholva Alianza Aliaria Alicate Aligátor Aligustre Alimento Alimoche Aliolí Aliso Aljaba Aljófar Allariz Alma Almacén Almadía Almagra Almagre Almajar Almarjo Almeja Almejón Almendra Almendro Almez Almibar
Almidón Almidón Almilla Almiqui Almirón Almohada Almunia Aloe Alondra Aloquín Alosa Alpabarda Alpaca Alpes Alpiste Altar Aluminio Altillo Alubia Alud Alumno Aluvión Albaricoque Alverja Alzacola Amancay Amante Amapola Amaranto Ambiente Ambulancia Ametralladora Amianto Amiento Amiga Amígdalas Ampelis Ampolla Amuleto Alumbre Anacardo Anaconda Anacora Ánade Anáfora Anaiboa Ananá Anapelo Anaquel Ancas Anchoa Ánfora Anchoveta Ancianía Álbum Anclote Anca Ancorca Ancorel Andador Andalía Andamio Andén Andiroba Anea
Anémona Anfibio Anfioxo Angel Anguantibo Anguila Anilina Animal Anime Aninga Ana Anjova Anoa Anolis Anón Ansar Anta Anteojo Antílope Antorcha Antro Anuario Anulete Anzuelo Añil Añuje Apamate Apareá Apero Apiario Apio Apófige Apolo Apósito Apóstol Apoteca Arado Araguato Aralia Arándano Araña Arao Arapaima Arapapá Araucaria Arbol Arbusto Arcaduz Arco Archibebe Archivo Archivo Arcilla Arco Ardilla Areca Arena Arenero Arenque Arepa Argán Argolla Argonauta Aricoma Arienzo Aristón Armadillo Armadura Armario Armazón Armella Armilla
Armiño Armónica Armonio Arnasca Arneses Aro Aroeira Aroma Aromo Arpa Arpón Arqueta Arrabio Arragre Arrayán Arrecife Arrendajo Arruga Arteria Artillería Artista Arveja Arvejón Arzolla As Asado Asadura Asamblea Asarina Asbesto Ascensor Aserrín Aserrío Asfalto Asiento Asignatura Asistente Asnilla Asnillo Asno Asociación Aspa Asperón Aspilla Aspiradora Asta Astilla Astro Astronauta Atacama Ataúd Atlas Atleta Atole Atril Atún Auditor Auge Auka Aureola Auto Autobús Autocar Automóvil Autopista Autor Autoridad Autovía Avance Avaricia Ave Avefría
Avellana Avellano Avemartillo Avena Avenida Avería Averiguación Avestruz Avetorillo Avetoro Aviación Avío Avión Avisar Avispa Avispón Avoceta Avutarda Axioma Axolote Axón Ayeaye Ayuda Ayuno Ayunque Ayuntamiento Azafata Azafrán Azahar Azar Azoospermia Azor Azotea Azúcar Azucena Azufaifo Azufre Azulito Azulón Puede servirte: José Emilio Pacheco

A¿Conoces profesiones que comienzan con la letra A? ¡Existen muchísimas!Todas son igual de importantes, cada una de estas profesiones cumple una función específica en la sociedad ¿Te gusta alguna de estas profesiones con A?Listado de profesiones con A:AbogadoAcadémicoAdjuntoAdministradorAdministradorAgrónomoAlergistaAlergólogoAlmaceneroAlmacenistaAnatomistaAnestesiólogoAnestesistaAntologistaAntropólogoArabistaArchiveroArqueólogoArquitectoAsesorAsistenteAstrofísicoAstrólogoAstrónomoAtletaAutorAuxiliarViceultorMarcas, prendas y ropa con la letra A¿Conoces prendas y ropas que comiencen con a? A continuaciones encontraras prendas y marcas de ropa con aListado de prendas y ropa con A:AlbornozAntifazArosAretesAlpargatasalbarcasAmboAnilloAlhajasAnteojosAgujetasAbrigoAccesorioAjuarMarcas de ropa con arAmaniAir max (nike)AdidaArrowAll starAthixAtomikAbercrombie & FitchAéropostaleAmerican Eagle OutfittersAnn TaylorAnthropologieArtizíaAsteriscoAviaAlbanyPalabras con: A – B – C – D – F – G – H – I – J – K – L – M – N – Ñ – O – P – Q – R – S – T – U – V – W – X – Y – Z¿Esperamos que te haya gustado esta sección sobre cosas que comienzan con la letra A! ¡Sequro que no conocías que animales, comidas, cosas, y frutas que empiezan con la A! ¿Conocías las marcas que existen con la letra A? ¿Ahora sabes que cantantes y que profesiones empiezan con la A! ¡Esta genial la letra A! Ya sea para una tarea, un juego de Scrabble o simplemente para aumentar nuestro léxico, siempre es relevante conocer nuestro idioma, es por ello que hemos seleccionado las principales palabras con la letra a contenidas en el diccionario del idioma español, mismas que puedes encontrar en los próximos párrafos divididas en sustantivos, verbos y adjetivos.Esta imagen muestra las palabras con a para niños más utilizadas en la educación escolar, cada una acompañada de su respectivo dibujo.En los siguientes recuadros colocamos más de 100 ejemplos de objetos, cosas, animales y palabras que empiezan con a, incluyendo el significado de las más comunes en el lenguaje cotidiano:AbejaInsecto que vive en colmenas y produce miel y cera.AceitunaFruto del olivo.AcertijoEnigma o adivinanza que se propone como juego.ActorPersona que interpreta un papel.AeropuertoConjunto de instalaciones para el tráfico aéreo.AgostoOctavo mes del año calendario.AguaLíquido transparente; incoloro, inodoro e insípido.AguilaAve rapaz de gran tamaño.AireGas que contiene la atmósfera terrestre.AjedrezJuego de mesa racional para dos personas.AnaranjadoColor que se obtiene de mezclar los colores rojo y amarillo.AñoTiempo que tarda la tierra en dar la vuelta al sol.ÁrbolPlanta perenne de tronco leñoso y elevado.ArrozGrano ovalado de color blanco y comestible.AutobúsCamión de transporte público.
AbacoAbajoAbanicoAbdomenAbecedarioAbismoAbogadoAbonoAbrazoAbreviaturaAbrigoAcademiaAcantiladoAcaroAccidenteAccionistaAceiteAcelgaAcentoAceroAcidezAcnéAcrobaciaAcróbataActaActitudAcuarelaAcuarioAcueductoAcústicaAderezoAdeudoAdivinanzaAdministración
Adolescencia
AdornoAduanaAdverbioAdvertencia
AeromozaAeronáuticaAeronaveAerosolAgaveAgenciaAgendaAgriculturaAguacateAgujaAgujeroAhijadoAjoAjonjoliAlaAlacenaAlacránAlambreAlamedaAlamoAlarmaAlbahacaAlbañilAlbercaAlbergueAlbóndigaAlbumAlburAlcachofaAlcaldeAlc
himenóptero usualmente de tamaño menor a 1.4 cm y de colores amarillo con negro distribuidos en rayas, viven en colonias que se establecen en forma de enjambre y se alimenta del polen de las flores, generando así la polinización de algunas plantas, por lo que ayudan a mantener el equilibrio en la naturaleza, además producen miel; considerado un gran alimento que es aprovechado por la sociedad.AguilaAve rapaz diurna que se caracteriza por su gran tamaño (80 a 90 cm de altura), suelen alimentarse de pequeños y medianos mamíferos, peces y hasta serpientes ayudadas por su pico puntiagudo y fuertes garras. Gracias a sus cualidades, las águilas han sido representadas como animales de enorme fuerza y belleza, debido a ello; se pueden encontrar tanto en emblemas, como símbolos nacional.AlacránAnimal del genero de los escorpiones cuyo color y tamaño (3mm a 25 cm) varian de la especie, los alacranes suelen distinguirse por sus tenazas al frente y por tener una cola alargada y curvada que finaliza en un aguijón que utilizan para defenderse e inyectar veneno paralizante a sus presas. Suelen alimentarse de otros insectos por lo que su importancia radica en ayudar a controlar la población de estos mismos.AlmejaMolusco bivalvo (cuerpo protegido por dos piezas ovaladas) que se puede encontrar en las orillas de los mares y ríos, se alimenta por filtración de pequeños seres vivos como el plancton. En la actualidad, las almejas como otros moluscos son alimento fuertemente apreciados por su sabor y además por contener una gran cantidad de proteína, vitaminas y minerales.En la siguiente tabla, enlistamos verbos que comienzan con a, recordando que estos son una clase de palabra utilizada para expresar acciones, procesos, estados o existencia que afecta a las personas o
cosas:AbandonarAbarcarAbolirAbonarAbordarAbotonarAbrazarAbreviarAbrigarAbrirAbsorverAburrirAcabarAcapararAcariciarAcatarAcederAcertarAclararAcomodarAcreditarActivarActualizarActuarAcudirAcumularAcusarAdaptarAdelantarAdelgazarAdivinarAdministrarAdmirarAdoptarAdorarAgarrarAgitarAgotarAgregarAhorrarAislarAjustarAlcanzarAlojarAlzarAmarAmarrarAmortizarAmpararAmpliarAndarAnexarAnotarAnsiarAnularAnunciarAñadirApagarApilarAplastarAplicarApoyarAprenderAprobarApuntarApurarArchivarArmarAsegurarAsesorarAsignarAsisi
por último, en esta tabla colocamos los principales ejemplos de adjetivos con a, tomando en cuenta que estos son otra clase de palabra que se utiliza para describir a una persona, objeto o cualquier otro
sustantivo:AberranteAbiertoAbismalAbsolutoAbstractoAbsurdoAbundanteAbusivoAcabadoAccesibleAcertadoAcidoAcogedorAcompañadoAcreedorActivoActualAcuáticoAcusadoAdecuadoAdeptoAdhesivoAdorableAdultoAdversarioAdyacenteAéreoAerodinámicoÁgilAgradableAgrarioAgresivoAgridulceAgudoAhumadoAjenoAlargadoAlarmanteAleatorioAledañoAlegreAlemánAltoAmableAmargoAmateurAmbiguoAmenoAmericanoAmigableAmistosoAmorfoAmorosoAmplioAnchoAndinoAnfibioAngostoAnimadoAnimalAnónimoAnormalAntárticoAntañoAnticuadoAntiguoAntó
➡ Palabras en inglés con A Tomás Muriel Filólogo y profesor de español La letra a (mayúscula A, con tilde á) es la primera letra del alfabeto español. Además, es la segunda letra más habitual en el idioma español, por lo que las palabras que empiezan por ella son muy numerosas. Veamos una serie de ejemplos de palabras que empiezan por esta vocal. Nombres comunes de cosas y objetos A continuación, mostramos una tabla con nombres de objetos y cosas (físicas y abstractas) que empiezan por a: ancla ambulancia ajedrez alambre antena aparato armadura enfora alicate aplicación aceituna adición agujero alumno ágape almuerzo adicción amor antorcha acero arma ámbito azafrán afiche anzuelo álbum armario accesorio amuleto archivo asta almohada ágape apariencia avellana arbusto altavoz aspa alarma aguja algodón azúcar área acordeón aventura afilier aro arete anillo áñma acuario almacén ágora aluminio arpón anteojos apoyo avance árbol acción artimaña argumento élveo aguacate avión ajo alimento agua alacena alianza análisis ábaco álmo átomo ampolla ánimo alas ángulo aleta arpa aliento ápice
argolla abrigo aptitud ángel autobús aumento automóvil aceite arroz agenda asiento azufre alfombra Nombres propios En la tabla siguiente aparecen nombres propios de persona, países, ciudades y accidentes geográficos. Atlántico Australia Andrea Alemania Afganistán Arminio Anastasia Alberto Ángel Andorra Alana Arturo Adriana Argelia Albania Acapulco Argentina Adán Atalúfo Ana Antonio Alejandro Angola Aurora Augusto Andalucía Andrés Abel Andes Adrián Alexander Ártico Amazonas Almería Arabia Nombres de animales Veamos algunos nombres de animales que empiezan por a: águila avispa alacrán anaconda avestruz armadillo avutarda abeja avefría asno áspid alpaca ánade anémona ácaro ajolote albatros abejorro atún alondra armiño alce angula almeja abejaruco azor araña abubilla arenque ardilla Adjetivos Los adjetivos que empiezan por a son muy comunes en español. La siguiente tabla recoge algunos de los más habituales. ágil antiguo agudo amarillo apto adorable accesible austral andrajoso aburrido acuático atractivo adicional avaro adecuado acústico animado admisible acertado agrio ávido
asertivo ácido arisco abonado áureo afligido aliñado álgido afrutado aclamado abusivo absorto afable alterable activo alarmante acuoso analítico amasado adjunto árido ajeno asequible alérgico aduanero apático audaz agresivo asustado aerodinámico abundante apetitoso alicaído aseado agobiante absoluto airoso agrícola alegre ancho aditivo avanzado avezado arrugado abominable adaptado aleatorio ajustable analfabeto amoroso abatible amable ancestral abnegado agradable asombroso áspero aliado astuto agotado áulico acuerpado alto azul aplastado
audible aislado aceptable amistoso Vea también: Cómo citar: Muriel, Tomás (s.f.). "250 ejemplos de palabras con A: objetos, animales, nombres y más". En: Diccionariodedudas.com. Disponible en: Consultado: Graduado en Lengua y Literatura Españolas (UNED) y Máster en Formación de Profesores de Español como Segunda Lengua (UNED/Instituto Cervantes). Doctorando en Estudios Lingüísticos y Literarios. Profesor de Español como Lengua Extranjera (ELE), traductor y escritor, actualmente realizando un doctorado en Literatura Medieval. Diversos
objetos que empiezan por A: asiento, arpa, agenda, aspiradora, autopista y anzuelo. Con licencia Dejamos más de 100 objetos con la letra A, como aceite, acordeón, agenda, altavoz, anzuelo, archivo, aspa, asiento, autocar, apio, árbol, argonauta, aspiradora, alfombra, ayuntamiento, azahar, axioma, avance, autopista y muchas más. La letra A es la primera vocal y la primera letra del abecedario español. Es una vocal abierta, junto con la E y la O, a diferencia de las cerradas I y U. Definiciones de objetos que empiezan con A -Abano: sinónimo de abanico. -Abismo: cavidad en forma de tajo, profunda y de gran tamaño, normalmente peligrosa, ubicada en las laderas de mares y costas. -Aceite: líquido grasoso que se obtiene a partir del procesado de frutos, semillas o animales, como por ejemplo, aceite de oliva, girasol, bacalao, ballena, etc. -Aguja: filamento de metal que se usa para coser telas. -Agenda: pequeño libro que sirve para anotar eventos importantes en los diferentes días del año. -Aguinaldo: salario de regalo que se entrega a los empleados en Navidad. -Alfiler: clavo muy fino de metal con una cabecilla por un extremo y punta por el otro. -Alcaldía: espacio o local que funciona como sede del ayuntamiento. -Aldea: poblado rural con pocos habitantes. -Almíbar: jarabe endulzante que se obtiene a partir de la disolución de azúcar en agua y su posterior cocción. -Arete: adorno en forma de aro que se coloca en las orejas. -Argolla: anillo de metal. -Arbusto: planta de pequeño tamaño, con tallos leñosos y ramas en todo su tronco. -Armadura: caparazón de metal que servía para cubrir a quienes iban a combatir. -Arpa: instrumento musical de cuerdas tocadas con las manos.
Su forma es triangular y suele tener gran tamaño. -Aula: espacio que sirve para el dictado de clases y cursos. Puede servirte: +300 palabras con gue-Avión: nave capaz de volar mediante la acción de motores eléctricos o a combustión. -Autopista: ruta amplia que tiene al menos dos carriles para la circulación en cada sentido, y una separación entre ambos. -Aspa: cada uno de los brazos de un molino. -Asta: sinónimo de cuerno. -Almacén: espacio o local que sirve para la venta de mercaderías y productos de distinto tipo. -Abrigo: prenda de vestir gruesa que
sirve para proteger del frío. -Azafata: persona que se encarga de servir a los pasajeros en un viaje aéreo. -Azúcar: hidrato de carbono, sólido y cristalino de color blanco, que sirve para endulzar alimentos y se extrae de la caña de azúcar. -Alfombra: tapiz de diversas telas que sirve para colocar en el suelo. Lista de palabras que empiezan con A Abadejo Abadía Abano Abasto Abdomen Abecedario Abedul Abeja Abejaruco Abejorro Abejón Abejorro Abrazo Abrelatas Abrigo Abrojo Abubilla Abuela Abuelo Abulón Acacia Academia Acceso Accesorio
Acebiño Acebo Acedía Acelte Aceituna Acelga Acento Acentor Acera Acero Acerolo Aceveia Achicoria Achiote Achira Achura Acidez Acirón Acné Acocil Acopio Acopio Acorde Acordeón Acoyote Acuda Acre Actinia Acto Actor Acuario Adagio Adán Addax Adelfa Adobe Adobo Aduana Adulo Aeródromo Aeronauta Aeroplano Aerosol Afiche Aforo Afta Agalla Agama Agateador Agencia Agenda Agnocasto Agriculto Agua Aguacal Aguacate Aguacero Alguacil Aguanal Aguanieve Aguará Aguasal Aguatero Aguayment Aguijón Aguila Aguilucho Aguinaldo
Aguja Agujero Agujeta Agujón Aguti Aguti negro Ahijado Ahuehuete Ahulla Auyama Ailanto Airampo Altavoz Aire Ajabeba Ajaraca Ajedrez Ají Ajo Ajolote Ajomate Ajonuez Ajuar Alacate Alacena Alacrán Aladierno Aladroque Alambre Alameda Alamo Alargue Alarido Alarije Alarma Alas Alba Albaca Albahaca Albañil Albarán Albarda Albarcoque Albaxra Albatros Albenda Alberca Alberge Albergue Albizia Albogón Albogue Alborga Álbum Albumen Alburno Alca común Alcachofa Alcacil Alcahaz Alcalde Alcaldía Alcamar Alcanforero Alcano Alcantarilla Alcaparra
Alcaraván Alcatraz Alcaucil Alcaudón Alcázar Alce Alcedón Alcelaio Alcibar Alcoba Alcohol Alcolla Alcornoque Alcorza Alcotán Aldabía Aldabón Aldea Alecrín Alefriz Alemán Alerce Aleta Aletría Alfajor Alfalfa Alfanje Alfarda Alfarje Alfil Alfiler Alfombra Alfónsigo Alforja Algalia Algarrobo Algas Algazul Algidez Algo Algodón Algorfa Alguero Alharma Alholva Alianza Aliaria Alicate Aligátor Aligustre Alimento Alimoche Aliolí Aliso Aljaba Aljófar Allariz Alma Almacén Almadía Almagra Almagre Almajar Almarjo Almeja Almejón Almendra Almendro Almez Almibar
Almidón Almidón Almilla Almiqui Almirón Almohada Almunia Aloe Alondra Aloquín Alosa Alpabarda Alpaca Alpes Alpiste Altar Aluminio Altillo Alubia Alud Alumno Aluvión Albaricoque Alverja Alzacola Amancay Amante Amapola Amaranto Ambiente Ambulancia Ametralladora Amianto Amiento Amiga Amígdalas Ampelis Ampolla Amuleto Alumbre Anacardo Anaconda Anacora Ánade Anáfora Anaiboa Ananá Anap