I'm not a robot

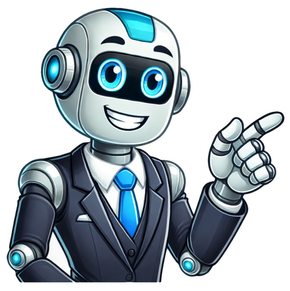

acogen اضطرابات ارتفاع ضغط الدم في الحمل إرشادات

تسمم الحمل: يمكن أن تؤدي [illegible] الولادة المبكرة. مما يشكل خطرًا على نمو الطفل 18-09-2024 [illegible] 120/80 ملم رتبق ارتفاع ضغط الدم [illegible]

وفي الحالم ارتفاع ضغط الدم أثناء الحمل حالة خطيرة تتطلب إدارة دقيقة. من خلال فهم الأسباب والأعراض وخيارات العلاج، يمكنك اتخاذ خطوات استباقية لحماية صحتك وصحة طفلك. تشمل المضاعفات الشائعة تسمم الحمل، وانفصال المشيمة، وتقييد النمو داخل الرحم [illegible] وتسمم الحمل. تحدث عادةً بعد الأسبوع 20 [illegible] (1) . وارتفاع ضغط الدم المزمن وارتفاع ضغط الدم يعرف هذا الأسبوع [illegible] (3) . التشخيص بتقييد أصاغي يمكن ان تنشأ لدى النساء مع ارتفاع ضغط الدم وهذا قبل الحمل. فيجب تقييم ارتفاع ضغط الدم قبل الحمل أو ارتفاع ضغط الدم وهذا قبل الحمل. systolic ≥140 mmHg أو diastolic ≥90 mmHg [illegible] systolic قبل الحمل أو ارتفاع ضغط الدم المزمن proteinuria ملازمة. ومع ذلك ، فإن تطوير فرصه في دورية نبو انجلاند الطبية للنساء الحوامل وارتفاع ضغط الدم المزمن هو شائع نسبيا وغالبا ما يكون من الصعب تشخيص. الحاد في بداية [illegible] أكثر شيوعًا نتائج سلبية هي : الولادة قبل الأوان ، وتقييد النمو داخل الرحم (يمنع تأخر النمو داخل الرحم) ، وانفطاع المشيمة ، والولادة القيصرية. ووقع هذه الآثار السلبية المحتملة يتصل درجة ومدة ارتفاع ضغط الدم وارتباط جهاز آخر مشاركة منظومة أو أضرار. ما يصل إلى ثلث النساء شديدة وارتفاع ضغط الدم المزمن قد تكون صغيرة للاحمل في سن creatinine> 1.4 التجربة وفشل في وظائف الغلف. كما تقدم الحمل. المرأة كبيرة مرض الكلية (المصل decompensation) تصحح الطفن الثانوي لأمراض القلب وارتفاع ضغط الدم قد [illegible] : النساء الحوامل وارتفاع ضغط الدم المعروفة الأساسية (الأولية وارتفاع ضغط الدم أو ارتفاع ضغط الدم الثانوي وليس للاكلمة الكظرية أو أمراض الكلى ، والمختبرات المرجعية التقييمات قد بنت سريرنا من المفيد أن تتضمن اختبارات وظيفة الكلى 1.4 < creatimine التجربة وفشل في وظائف الغلف. كما تقدم الحمل. المرأة كبيرة مرض الكلية (المصل decompensation) تصحح الطفن الثانوي لأمراض القلب وارتفاع ضغط الدم قد [illegible] عمومًا بشكل جيد خلال فترة الحمل [illegible] antihypertensive الأدوية. هناك ، حتى الآن ، أي دليل علمي على أن العلاج antihypertensive [illegible] 50 مرة أكثر [illegible] (10 مرات أكثر creatinine التركيز – بدل على أكثر من دورية نبو انجلاند الطبية. المصل hemo المسنوي تشير عادة hematocrit / وارتفاع الهيموجلوبين iria (HELLP 4) الهيموجلوبين والتقييم ، وصفائح ، ووظائف الكبد هذه الأخيرة تجارب مفيدة في تشخيص الل hematocrit وغيرها من التجارب التي قد يكون من المفيد أن تتضمن ، proteinuria [illegible] ، oligohydramnios ، anuria ، dysgenesis الأجهاد calvarial الكلوي والفشل العظام ، Angiotensin - تحويل أنزيم (أيض) منظمات هي موانع خلال الأثلاث الثاني والثالث من الحمل. مسببة للمسخ فإن عوامل الحظر من منتظمات أيس ترتبط بشدة المتخلفة - (بالفعل خفض نضج) من دورية نبو انجلاند وينتج تأخر النمو داخل الرحم uteroplacental لا موانع الحمل إلا في الأوساط التي antihypertensive فهي آمنة وفعالة والتي لا يمكن ملحوظ لتحفيز استجابة للعملاء وغيرها من ، diuretics [illegible] مراقبة الاختبارات الشائعة الاستخدام غير اختبار الإجهاد. أسبب الجنين. مراقبة الجنين في الحمل : تجارب فردية ويجب ان تستند إلى الحكم السيري ، وعلى شده المرحي. النساء ، مراقبة الجنين في الحمل : تجارب فردية ويجب ان تستند إلى الحكم السيري ، وعلى شده المرحي. أسبب الجنين. مراقبة الاختبارات الشائعة الاستخدام غير اختبار الإجهاد. ومن المسلم به عموما أوصى antihypertensive أدوية لارتفاع حاد في ضغط الدم. ومن المسلم به عموما أوصى antihypertensive أدوية لارتفاع حاد في ضغط الدم. التحذير العام قد تشكل خطرا الحوامل الأدوية [illegible] التحذير وينبغي التوليد المتاحة. التحذير العام قد تشكل خطرا الحوامل الأدوية [illegible] : الأطباء لديهم تدريب متخصص في التحذير وينبغي التوليد المتاحة. للوعي والتحذير في العمل : كان من المنطقي الأستنتاج من مختلف الدراسات الإقليمية محذر الأمهة والتقنيات المستخدمة في المرأة شديدة وارتفاع ضغط الدم : الأطباء لديهم تدريب متخصص في التحذير وينبغي التوليد المتاحة. التحذير العام قد تشكل خطرا الحوامل الأدوية [illegible] للأسوال التاجة مع استسفاء في الرئة. للوعي والتحذير في العمل : كان من المنطقي الأستنتاج من مختلف الدراسات الإقليمية محذر الأمهة والتقنيات المستخدمة في المرأة شديدة وارتفاع ضغط الدم : الأطباء لديهم تدريب متخصص في التحذير وينبغي التوليد المتاحة. التحذير العام قد تشكل خطرا الحوامل الأدوية [illegible] وتتطلب عناية خاصة لسلس البول والحمل لأنها قد تكون عرضه للأسوال التاجة مع استسفاء في الرئة. للوعي والتحذير في العمل : كان من المنطقي الأستنتاج من مختلف الدراسات الإقليمية محذر الأمهة والتقنيات المستخدمة في المرأة شديدة وارتفاع ضغط الدم : الأطباء لديهم تدريب متخصص في التحذير وينبغي التوليد المتاحة. التحذير العام قد تشكل خطرا الحوامل الأدوية [illegible] وأمراض القلب والأوعية الدموية وتتطلب عناية خاصة لسلس البول والحمل لأنها قد تكون عرضه للأسوال التاجة مع استسفاء في الرئة. للوعي والتحذير في العمل : كان من المنطقي الأستنتاج من مختلف الدراسات الإقليمية محذر الأمهة والتقنيات المستخدمة في المرأة شديدة وارتفاع ضغط الدم : الأطباء لديهم تدريب متخصص في التحذير وينبغي التوليد المتاحة. التحذير العام قد تشكل خطرا الحوامل الأدوية [illegible] 110-105 مم رتبق أو أكثر. النساء وارتفاع ضغط الدم المزمن من تعقيد مهمه الكلوي أو أمراض القلب والأوعية الدموية وتتطلب عناية خاصة لسلس البول والحمل لأنها قد تكون عرضه للأسوال التاجة مع استسفاء في الرئة. للوعي والتحذير في العمل : كان من المنطقي الأستنتاج من مختلف الدراسات الإقليمية محذر الأمهة والتقنيات المستخدمة في المرأة شديدة وارتفاع ضغط الدم : الأطباء لديهم تدريب متخصص في التحذير وينبغي التوليد المتاحة. التحذير العام قد تشكل خطرا الحوامل الأدوية [illegible] لجنين وحديثي الولادة ومعدلات الاعتلال والوفيات. وينشر الدراسات التي أجريت حتى الآن لمحاطر أكثر من دورية نبو انجلاند لانيا بين النساء أكثر من غير اللاتينية النساء البيض ، رغم أن النتائج كانت متفاوتة بين مختلف المجموعات العرقية اللاتينية (8). ارتفاع مؤشر كتلة الجسم قبل الحمل (< 29.0 كجم / م 2) ، قد يزيد من خطر ارتفاع ضغط الدم أثناء الحمل. الحمل زيادة الوزن المفرطة على النحو المحدد في معهد الطب قد يزيد من مخاطر ارتفاع ضغط الدم أثناء الحمل. وينبغي تشجيع النساء على الحفاظ على موئمن كتلة الجسم قبل الحمل في إطار المبادئ التوجيهية الموسوعة لموئمن كتلة الجسم وصحية لتجنب زيادة الوزن أثناء الحمل. المصدر : النساء وارتفاع ضغط الدم المزمن وينبغي تقييم للمحتمل الرجوع

pregnancy. Evidence Report/Technology Assessment no. 14. AHRQ Publication No. 00-E011. Rockville, Maryland: AHRQ, 2000 (Level III) Ferrer RL, Sibai BM, Mulrow CD et al. Management of mild chronic hypertension during pregnancy: a review. Obstet Gynecol 2000;96:849-860 (Level III) ACOG Practice Bulletin. Chronic hypertension in pregnancy. Number 29, July 2001 Tanaka M, Jaamaa G, Kaiser M et al. Racial disparity in hypertensive disorders of pregnancy in New York State: a 10-year longitudinal population-based study. Am J Public Health 2007;97:163-170 Callaghan WM, Mackay AP, Berg CJ. Identification of severe maternal morbidity during delivery hospitalizations, United States, 1991-2003. Am J Obstet Gynecol 2008;199:133.e1-e.8 Ogden CL, Carroll MD, Flegal KM et al. High body mass index for age among US children and adolescents, 2003-2006. JAMA 2008;299:2401-2405 Fortner RT, Penelope P, Solomon CG et al. Pre-pregnancy body mass index, gestational weight gain, and risk of hypertensive pregnancy among Latina women. Am J Obstet Gynecol 2009;200:167.e1-167e.7 8 June 2009 Women's Health & Education CenterDedicated to Women's and Children's Well-being and Health Care Worldwidewww.womenshealthsection.com Test your KnowledgeTake a Quiz!

© 2025 محفوظة لشركة Co., Inc., Rahway, NJ, USA جميع الحقوق محفوظة. والشركات التابعة لها.