Click to prove you're human

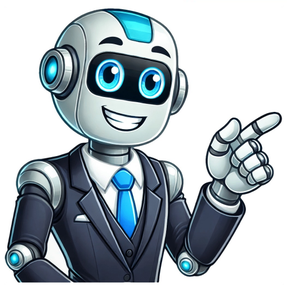

Fabrica cavalinho s paio de oleiros

Esta página cita fontes, mas que não cobrem todo o conteúdo. Ajude a inserir referências (Encontre fontes: Google (notícias • livros • acadêmico • imagens livres • WP refs) • ABW • CAPES). (Junho de 2019) Presépio Cavalinho, São Paio de Oleiros. O Maior Presépio do Mundo! Em Movimento!, popularmente conhecido como Presépio Cavalinho, localizava-se na freguesia de São Paio de Oleiros, concelho de Santa Maria da Feira, distrito de Aveiro, em Portugal. Tratava-se de um presépio animado, já tradicional na região no período das festas de Natal, considerado o maior do mundo em movimento.[1] O evento era uma iniciativa da Cavalinho, empresa familiar fundada em 1975, sediada na cidade, especializada em artigos de couro (marroquinaria). Iniciou-se em 2005 e constituiu-se no único presépio do país com figuras em movimento. Em 2010 recebeu 200 mil pessoas. Em 2011 contava com 7.000 figuras dispostas numa área de 1500 metros quadrados, tendo a sua área aumentado em 2012 para 2000 metros quadrados, com as 7.000 figuras montadas por mais de 30 voluntários.[2] Encontrava-se aberto ao público, gratuitamente, entre os meses de novembro e janeiro.[3] Entre os destaques, encontravam-se cenas da história da vida de Jesus e das aparições de Fátima e cenas tradicionais da vida de aldeia no país. Em 2013 com cerca de 7.500 peças e uma área de 3.500 metros quadrados, bateu o recorde mexicano que até 2013 figurava no Guiness Book of Records. Nem todas as peças contaram para ultrapassar a marca anterior: apenas as figuras relacionadas com a história de Cristo foram validadas e, entre estas, apenas as que tivessem cerca de 20 centímetros de altura, o que deixou de fora figuras de ciclistas, comboios, teleféricos, motos e fanfarras. Nem as réplicas da fadista portuguesa Amália Rodrigues, o júri contabilizou.[4] No Natal de 2015 terá recebido cerca de 750.000 visitantes em regime de entrada gratuita.[5] O recinto do presépio, de 4.000 m2, foi totalmente destruído em 45 minutos por um violento incêndio na tarde do dia 15 de julho de 2016, tendo sido perdido um acervo de cerca de 10 mil peças.[6] Anunciação a José Aparições de Fátima João Paulo II e a irmã Lúcia Casamento Fiandeira Tear manual ↑ «Maior presépio do mundo exposto em Santa Maria da Feira». Semanário Expresso. Aeiou.expresso.pt. 7 de dezembro de 2010. Consultado em 18 de dezembro de 2011 ↑ «O maior presépio do mundo está em Santa Maria da Feira». Semanário Sol. Sol.sapo.pt. 1 de dezembro de 2012. Consultado em 27 de janeiro de 2013 ↑ Na temporada 2012-2013, até março de 2013. (1 de dezembro de 2012). «O maior presépio do mundo está em Santa Maria da Feira». Semanário Sol. Sol.sapo.pt. Consultado em 27 de janeiro de 2013 ↑ «Portugal tem o maior presépio em movimento do mundo» ↑ Ardeu o maior presépio do mundo. In Correio da Manhã 15 jul 2016 (Consultado em 20 jul 2016) ↑ Idem O Commons possui uma categoria com imagens e outros ficheiros sobre Presépio Cavalinho Presépio do Pipiripau «Presépio da Cavalinho». in Espinho.tv 31 de dezembro de 2008 «Presépio da Cavalinho 2009». in Espinho.tv 17 de dezembro de 2009 Obtida de " Mēs izmantojam sīkfailus un datus tālāk minētajos nolūkos.nodrošinātu un uzturētu Google pakalpojumus;izsekotu darbības pārtraukumiem un aizsargātu lietotājus pret nevēlamu saturu, krāpšanu un ļaunprātīgu izmantošanu;mērītu mērķauditorijas iesaisti un vietņu statistiku ar mērķi izprast, kā mūsu pakalpojumi tiek izmantoti, un uzlabot šo pakalpojumu kvalitāti.Ja izvēlēsieties opciju “Piekrist visiem”, mēs arī izmantosim sīkfailus un datus, lai:izstrādātu un uzlabotu jaunus pakalpojumus;rādītu reklāmas un novērtētu to efektivitāti;rādītu personalizētu saturu (atkarībā no jūsu iestatījumiem);rādītu personalizētas reklāmas (atkarībā no jūsu iestatījumiem).Ja izvēlēsieties opciju “Noraidīt visus”, mēs neizmantosim sīkfailus minētajiem papildu mērķiem.Nepersonalizētu saturu ietekmē tādi faktori kā saturs, ko tobrīd skatāt, aktīvajā meklēšanas sesijā veiktās darbības un jūsu atrašanās vieta. Nepersonalizētas reklāmas ietekmē saturs, ko tobrīd skatāt, un jūsu atrašanās vieta. Personalizēts saturs un reklāmas var iekļaut arī atbilstošākus rezultātus, ieteikumus un pielāgotas reklāmas, kas atlasītas atbilstoši iepriekš šajā pārlūkā veiktajām darbībām, piemēram, iepriekšējiem Google meklēšanas vaicājumiem. Ja nepieciešams, mēs arī izmantojam sīkfailus un datus, lai pielāgotu lietošanas iespējas atbilstoši vecumam.Lai skatītu papildinformāciju, tostarp informāciju par konfidencialitātes iestatījumu pārvaldību, atlasiet pogu Papildu opcijas. Varat arī jebkurā laikā apmeklēt vietni g.co/privacytools. Foi em 1975 que Manuel Jacinto fundou a marca portuguesa de carteiras, acessórios de moda e calçado CAVALINHO®. Os primeiros passos foram dados em família, consolidando uma marca cem por cento nacional, com raízes no Norte de Portugal. A marca CAVALINHO® afirma-se pelo design contemporâneo e pelo fabrico artesanal de coleções femininas e masculinas de carteiras, bolsas, acessórios e calçado. O sucesso da marca CAVALINHO® tem três segredos – a utilização de materiais nobres, o design e a produção nacional exclusiva. Em cada coleção, a elegância e a exclusividade são reinventadas. A marca CAVALINHO® dedica-se de forma exímia no servir e em proporcionar ao cliente, uma boa experiência de compra. A marca CAVALINHO® desafia a inovação, investe em técnicas e métodos de fabrico. Na fabrica da marca CAVALINHO®, em São Paio de Oleiros, os designers e a equipa de produção trabalham em conjunto a identidade da coleção e o detalhe de cada produto. A paixão e a personalidade exclusiva colocam hoje a marca CAVALINHO® no topo das marcas nacionais de moda. Atualmente, a marca CAVALINHO® está em mais de 300 lojas multimarca distribuídas por todo o mundo. Recentemente, a marca CAVALINHO® abraçou o desafio do retalho monomarca com a abertura de 43 lojas oficiais marca CAVALINHO®pelo mundo. VISITAR WEBSITE Na nossa fábrica, em São Paio de Oleiros, os designers e equipa de produção trabalham em conjunto a personalidade da coleção e o detalhe de cada produto. A paixão e a identidade exclusiva colocam hoje a Cavalinho no topo das marcas nacionais de moda.Atualmente, estamos presentes em mais de 300 lojas multimarca distribuídas por todo o mundo. Recentemente, abraçamos o desafio do retalho monomarca com a abertura de 43 lojas oficiais "Cavalinho" pelo mundo.